



広報

春

ゆざわ

Vol.216

平成26年4月1日号
【毎月1日・15日発行】

■主な内容

- P2 湯沢市役所が生まれ変わりました
- P4 26年度予算の概要
- P6 住宅・店舗等リフォーム資金助成事業／地域産材活用木造住宅建築促進事業
- P13 人間ドック・脳ドックへの助成

湯沢市役所新庁舎開庁式

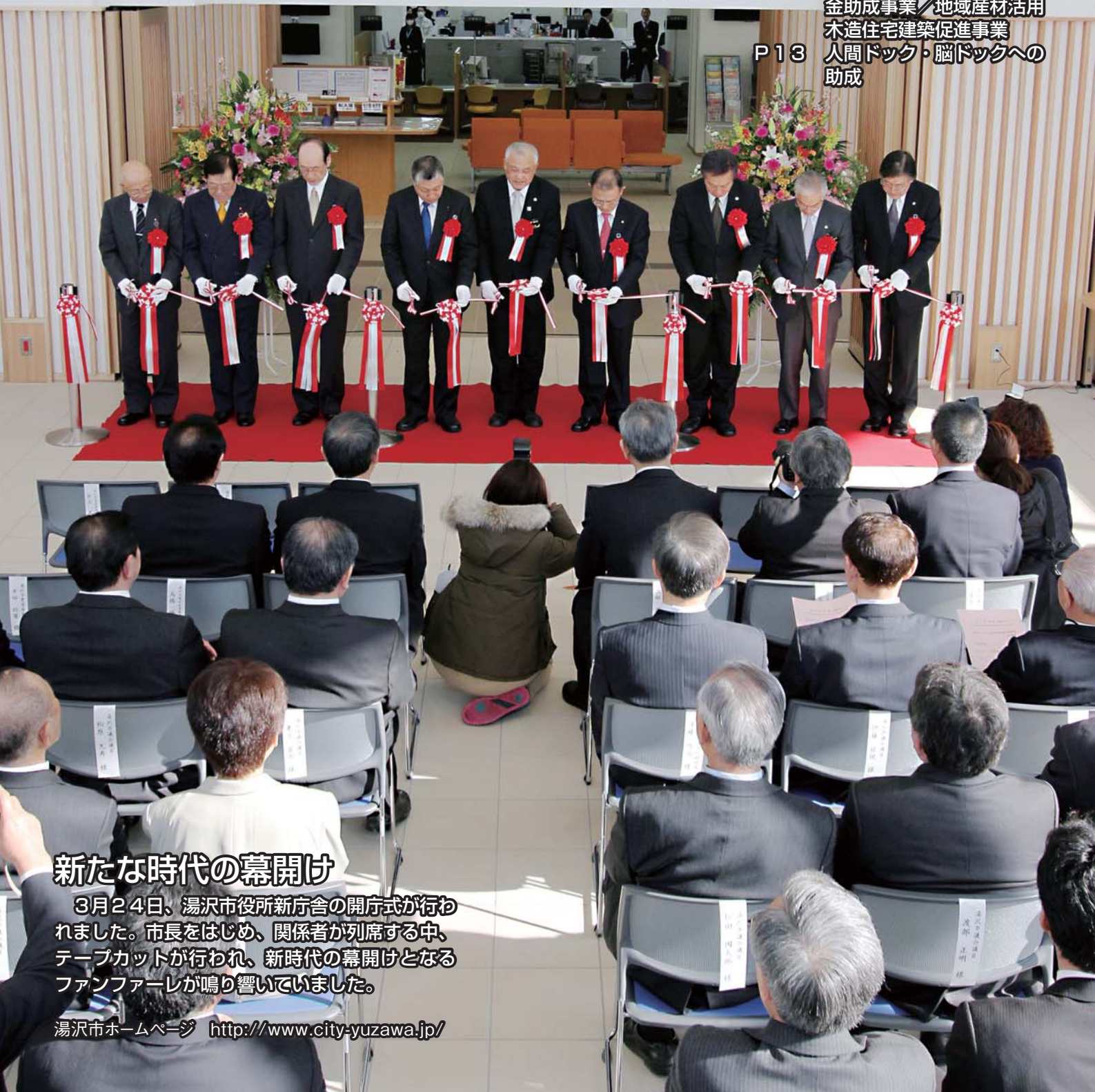

新たな時代の幕開け

3月24日、湯沢市役所新庁舎の開庁式が行われました。市長をはじめ、関係者が列席する中、テープカットが行われ、新時代の幕開けとなるファンファーレが鳴り響いていました。

湯沢市ホームページ <http://www.city-yuzawa.jp/>



湯沢市役所本庁舎閉庁式 52年の歴史に 心からの 感謝を込めて

新庁舎開庁を4日後に控えた3月20日、市役所本庁舎の閉庁式が行われました。式では齊藤市長が「いよいよこの庁舎ともお別れ。昭和36年の秋田国体の際には昭和天皇・皇后両陛下も来られた庁舎。長年お世話になったので、離れるのは寂しい気持ちもある。感謝しながらお別れをしたい」とあいさつ。その後、関係者が見守る中、市役所の看板が取り外され、52年の歴史に幕を下ろしました。



齊藤市長と由利市議会議長によって、本庁舎正面玄関に掲げられていた看板が取り外されました



発券機の導入で、待ち時間の短縮を図ります。また、補助員が操作をお手伝いします。

3月24日新庁舎開庁 業務スタート

住民票などの発行や各種相談窓口を1階に集約。利便性が格段に向上

3月24日、新庁舎で開庁式が行われました。式では、齊藤市長が「今まで庁舎が分散し、大変ご不便をお掛けしていた。完成したこの新庁舎が、市のシンボルとして末永く愛されることを願う」とあいさつ。その後、関係者によるテープカットが行われ、業務がスタートしました。新庁舎は、住民票などの発行や福祉、生活などの相談窓口を1階に集約するなど、市民の皆さんが便利で使いやすい市役所を目指しています。



昭和36年9月7日 広報ゆざわ (第89号) (1)



旧庁舎の完成と業務開始日をお知らせする広報ゆざわの記事(昭和36年9月7日号)

～ 旧庁舎の歴史 ～

昭和35年10月	着工
36年 8月	31日、竣工
9月	11日、開庁
10月	第16回秋田国体開催 秋田国体ご臨席のため来県された昭和天皇・皇后両陛下が市庁舎を訪問された
平成17年 3月	平成の大合併により新湯沢市の本庁舎に
24年 7月	本庁舎隣りに新庁舎着工
26年 3月	20日、開庁

新庁舎に一歩足を踏み入れたら、床暖房の暖かさに包まれ、みんなの口から「あったかい」の一言。市民ロビーには、曲げ木の家具・ゆざわ風。二階通路には、川連塗りの蒔絵など湯沢を代表する作品の数々に出会い、オープンスペースの各フロアには、関連部署のデスクが隣接し、動線を考慮しての位置付けと感ずることができました。

地域に根付き、市民に開かれた庁舎が今、ここに完成し、私たちの世代のみならず、後世に継ぐ湯沢のシンボルとして、大いに期待しています。

● 感想を伺いました ●
佐藤浩子さん(60) / 北荒町



▲開庁を前に、工事にご協力いただいた近隣住民や関係者などによる見学会を開催

平成26年度の湯沢市政がスタートしました。

一般会計予算の総額は291億5,280万円で、昨年度当初予算と比べると1.6%の増、金額にすると4億5,715万円の増額になりました。

特別会計予算の総額は、昨年度当初予算と比べ2.4%増の156億6,793万円、企業会計（水道）は11.9%増の15億1,975万円になっています。

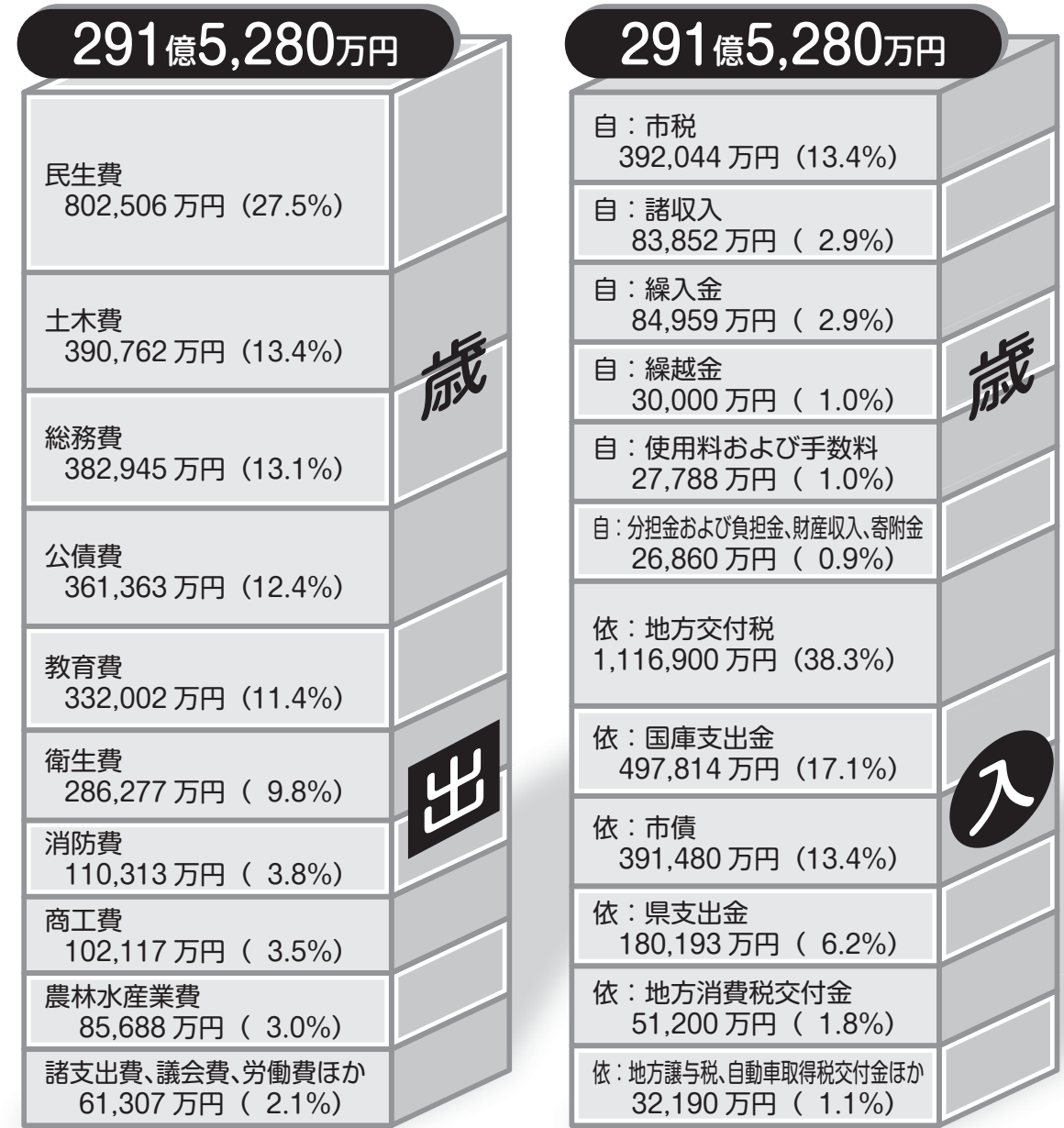

自＝自主財源、依＝依存財源

特別会計

会計名	本年度当初予算額	前年度当初予算額	増減	増減率
国民健康保険	63億4,221万円	63億1,543万円	2,678万円	0.4%
後期高齢者医療	4億9,860万円	4億9,303万円	557万円	1.1%
介護保険	50億6,548万円	49億4,332万円	1億2,216万円	2.5%
介護サービス	3億 938万円	3億1,880万円	△942万円	△3.0%
養護老人ホーム愛宕荘	2億2,687万円	2億2,038万円	649万円	2.9%
皆瀬更生園	3億 565万円	2億8,530万円	2,035万円	7.1%

企業会計

会計名	本年度当初予算額	前年度当初予算額	増減	増減率
水道	15億1,975万円	13億5,829万円	1億6,146万円	11.9%

第33回東北ブロックスポーツ少年団
ミニバスケットボール交歓大会
初優勝

3月1日～2日、第33回東北ブロックスポーツ少年団ミニバスケットボール交歓大会が奥州市総合体育館などで行われました。18チームが出場し、6チームずつ3ブロックに分かれて、ブロックごとに順位を決定。湯沢西小学校が県代表として出場し、見事、初優勝に輝きました。香澤進コーチは「強いチームよりいいチームづくりを目指してきた。大会では県大会決勝での敗戦を糧にさらに団結し、優勝することができた」と話し、奥山将貴主将は「準優勝は悔しかったので、今回は優勝しようと団結した。チームが一丸となって優勝できた。有終の美を飾ることができた」と話していました。

湯沢西小学校男子ミニバスケットボールチーム



◎湯沢市まめで長生き湯っこ事業
◎湯沢市はり、きゅう、マッサージ施術費助成事業

健康の増進や意欲の向上を図ることを目的に入浴料金の一部を助成する「まめで長生き湯っこ券」と、はり、きゅう、マッサージの施術を受ける際の費用の一部を助成する「はり、きゅう、マッサージ施術券」を発行します。

- 対象者 市内在住の65歳以上の人（平成27年3月31日までに65歳に到達する人を含む）
- 申請方法 印鑑と本人確認ができる証明書（健康保険証・免許証など）を持参し、申請書に記入の上、提出
※代理人でも申請できますが、代理人の印鑑が必要です。
- 申し込み・問い合わせ 4月1日(火)から、長寿福祉課地域包括支援センター（☎78-2311内線237・239）、長寿福祉課高齢介護班（☎73-2123内線233）、または各総合支所市民サービス班へ

注 目 4月1日(火)から4月8日(火)までは、本庁舎窓口の混雑が予想されるため、湯沢生涯学習センター特設受付会場にて、午前8時30分から午後5時15分まで申請を受け付けます。

元気アップ教室
参加者募集

「筋力がついた気がする」、「以前より足が上がる」、「足腰の痛みが軽くなった」、「何かに取り組むことに対して意欲がわく」、「前向きになれた」…

いつまでも元気に楽しく過ごすための体づくりを目的とし、転倒予防や筋力アップに効果的で自宅でも取り組める運動などを行い、平成20年度から6年間で延べ245人が参加している教室です。

26年度の参加者を募集しますので、関心のある人はぜひ申し込んでください。



2月17日、小野地区センターで行われたマシンを使った筋力トレーニング



- とき 5月～7月の原則毎週月曜日（ただし、5月第1週は2日(金)、7月第3週は22日(火)）／午前9時（ただし、7月22日(火)は午後1時）
- ところ 小野地区センター
- 内容 マシンを使用した筋力トレーニング、有酸素運動、口腔体操、脳トレ、運動機能測定など
- 講師 三浦敬樹さん（健康運動指導士）
- 対象 市内在住の介護認定を受けていない65歳以上の人で、全13回継続して参加できる人（昨年度の参加者は除く）
- ※持病のある人は主治医の了解を得ること。六カ月以内に心臓発作・脳卒中を起こしている人はご遠慮ください。
- 定員 12人（先着順）
- 申し込み・問い合わせ 4月7日(月)から、健康対策課保健推進班（☎78-2124内線254）256）へ



住環境の改善と地域経済の活性化を目標

湯沢市住宅リフォーム資金助成事業



地域経済の活性化を図る

湯沢市店舗等リフォーム資金助成事業



木材・建築産業、そして地域経済の振興

湯沢市地域産材活用木造住宅建築促進事業

◎住宅リフォーム・店舗等リフォーム資金助成事業の共通事項

- ▷市に登録（「小規模修繕等契約登録名簿」か「建設工事等入札参加有資格者名簿」に登録）された建設業者などが施工する工事が対象です。
- ▷着工後の申請は受け付けできません。また、予算の都合により申請受け付けを途中で打ち切ることがありますので、申請の前に確認してください。
- ▷事業の詳細や申請書については、市ホームページをご覧ください。

湯沢市住宅リフォーム資金助成事業



■対象者 次の①から③までの全てに該当する市内在住の人

- ①市税および市諸収入金の未納がない人
- ②当該改修工事について、市で実施しているほかの制度による助成を受けていない人
- ③過去にこの制度による助成を受けていない人

■対象住宅 市内にある住宅で、自己の居住用住宅が助成対象になります

- ▽一戸建て住宅の場合は、敷地内の車庫と物置も助成対象
- ▽併用住宅の場合は、もっぱら居住の用に供する部分のみ
- ▽マンションなどの共同住宅の場合は、助成対象者の専有部分のみ

※一戸建て住宅や共同住宅の場合でも、賃貸住宅は助成対象とはなりません。

■対象工事

増改築・リフォームに要する費用（消費税および地方消費税額を含む）が、20万円以上の工事

- ※次の工事は助成対象にはなりません。
- ▽外構工事（門・塀などの工事）
 - ▽作業小屋や業務用倉庫・車庫など
 - ▽補助金の交付が適当でないと思われる工事・工事費用
- 助成金の額 5万円
- 提出書類
- 【申請時】
- ・申請書
 - ・工事請負契約書または請書の写し
 - ・工事内訳見積書の写し
 - ・工事を行う部分の着工前の写真
 - ・申請者の市税に未納のない証明書
 - ・固定資産税課税明細書の写し（納税通知書に同封）

【完了時】

- ・工事内容に変更があった場合は、工事請負変更契約書または変更請書と変更見積書の写し
 - ・工事完了後の写真
 - ・工事代金の領収書の写し
- 申請方法 申請書に必要事項を記入の上、添付書類とともにまるごと売る課に提出してください

■実施期限 平成27年3月31日（同日までに工事完了届を提出することができる工事であること）

■申し込み・問い合わせ

まるごと売る課商工労政班
（☎2135内線355・356、ホームページアドレス <http://www.city-yuzawa.jp>）

湯沢市店舗等リフォーム資金助成事業



■対象者 次の①から③までの全てに該当する事業者

- ①中小企業基本法（昭和38年法律第154号）に規定する中小企業者で、雇用保険法（昭和49年法律第116号）第4条第1項に規定する被保険者数の数が20人（商業またはサービス業に属する事業を主たる事業として営む者については5人）以下の事業者
- ②市税および市諸収入金の未納がない事業者
- ③当該リフォーム工事について、市で実施している他の制度による助成を受けていない事業者

■対象物件

事業者が所有する、市内で現に営業中の店舗または稼働中の工場

■補助金額

リフォームに関する費用（消費税および地方消費税額を除く）の25パーセントで、10万円が上限

■対象工事

リフォームに要する費用（消費税および地方消費税額を除く）が20万円以上の工事

■提出書類

【申請時】

- ・申請書
- ・工事請負契約書または請書の写し
- ・工事内訳見積書の写し
- ・工事を行う部分の着工前の写真
- ・市税に未納のない証明書
- ・固定資産税課税明細書の写し（納税通知書に同封）
- ・雇用保険被保険者数証明書

【完了時】

- ・工事内容に変更があった場合は、工事請負変更契約書または変更請書と変更見積書の写し
 - ・工事完了後の写真
 - ・工事代金の領収書の写し
- 申請方法 申請書に必要事項を記入の上、添付書類とともにまるごと売る課に提出してください

■実施期限 平成27年3月31日（同日までに工事完了届を提出することができる工事であること）

■申し込み締め切り 9月30日（火）

■申し込み・問い合わせ

まるごと売る課商工労政班
（☎2135内線355・356、ホームページアドレス <http://www.city-yuzawa.jp>）

湯沢市地域産材活用木造住宅建築促進事業



市では、木材産業および建築産業の振興、地域経済の振興などのため、地域産材を利用し、在来工法により住宅を新築する場合に、経費の一部を補助します。

■対象者 次の①から③までの全てに該当する人

- ①市内在住の人
- ②自ら居住するために住宅を新築する人
- ③市税および市諸収入金の未納がない人

■対象住宅 次の全ての要件を満たす住宅を対象

- ▽居住用の延べ床面積が100平方メートル以上の住宅
- ▽構造材などに70パーセント以上地域産材を使用する住宅。または内装材などに地域産材を3立方メートル以上使用する住宅
- ▽在来工法により建築する木造住宅
- ▽市内に事業所を有する大工、工務店などが施工する住宅

- ※次の工事は助成対象にはなりません。
- ▽外構工事（門・塀などの工事）
 - ▽作業小屋や業務用倉庫・車庫など
 - ▽補助金の交付が適当でないと思われる工事・工事費用
- 助成金の額 5万円
- 提出書類
- 【申請時】
- ・申請書
 - ・工事請負契約書または請書の写し
 - ・工事内訳見積書の写し
 - ・工事を行う部分の着工前の写真
 - ・申請者の市税に未納のない証明書
 - ・固定資産税課税明細書の写し（納税通知書に同封）

【完了時】

- ・工事内容に変更があった場合は、工事請負変更契約書または変更請書と変更見積書の写し
 - ・工事完了後の写真
 - ・工事代金の領収書の写し
- 申請方法 申請書に必要事項を記入の上、添付書類とともにまるごと売る課に提出してください

■実施期限 平成27年3月31日（同日までに工事完了届を提出することができる工事であること）

■申し込み・問い合わせ

まるごと売る課商工労政班
（☎2135内線355・356、ホームページアドレス <http://www.city-yuzawa.jp>）

▽平成26年度内に工事が完了する住宅
※構造材に地域産材を使用せずに、内装材および外装材に地域産材を3立方メートル以上使用する住宅も対象です。

■補助金額 20万円

※構造材などと内装材などに地域産材を利用する場合は40万円。

■提出書類

【申請時】

- ・申請書
- ・工事契約書または工事見積書の写し
- ・地域産材使用率計算書
- ・市税に未納のない証明書

【完了時】

- ・工事完了届
 - ・建築工事代金の領収書または請求書の写し
 - ・地域産材使用証明書
 - ・完成写真
- 受付期限 11月28日（金）
- ※予算の状況により、申請受け付けを途中で打ち切ることがありますので、事前に問い合わせください。

■申し込み・問い合わせ

農林課農地森林整備班（☎2133内線318・319・321）



犬の登録 狂犬病 予防注射



犬の登録

- ①新規登録（鑑札の交付含む）には三千円、鑑札の再交付には千六百元の手数料が掛かります。
- ②生後九十日を過ぎた犬は、必ず登録を行わなければなりません。一度登録をすれば生涯有効ですが、引越越しをしたときには住所変更が、死亡したときには死亡届が必要でです。

狂犬病予防注射

下記の犬の登録・狂犬病予防注射日程表の集合注射の場合は、接種料金が三百五十円となります。（おつりの無いよう準備してください）

集合注射の際に自宅に寄ってもらえないの出張注射または市内の動物病院での個別注射、市内の動物病院や獣医師による出張個別注射は別途料金が掛かりますので、直接病院や獣医師に問い合わせください。

また、湯沢市以外で予防接種をした場合の注射済票の交付は五百五十円、注射済票の再交付は三百四十円の手数料が掛かります。

※ハート型の注射済票は希望する人のみに交付します。集合注射の際に申し出て下さい。

平成26年度犬の登録・狂犬病予防注射日程表

月日(曜日)	場 所	時 間	月日(曜日)	場 所	時 間
4月16日(水)	湯沢生涯学習センター前	6:30~7:00	4月22日(火)	湯沢市役所皆瀬庁舎前	9:15~9:25
	倉内熊野神社前	8:00~8:10		落合公民館前	9:35~9:40
	幡野地区センター前	8:15~8:35		沖ノ沢生木宅前	9:45~9:50
	下八幡会館前	8:40~8:50		長石田ひまわり館前	10:05~10:10
	旧JA北部出張所前	8:55~9:05		上生内公民館前	10:25~10:30
	弁天地区センター前	9:10~9:25		上生内高橋ナツエ宅付近	10:35~10:40
	JAこまち湯沢北支店前	9:30~9:50		下生内高橋栄宅前	10:50~10:55
	ふれあいセンター前	10:00~10:20		中ノ台公民館前	11:00~11:05
	成沢会館前	10:25~10:35		羽場公民館前	11:15~11:25
	光陽台ちびっこ広場	10:40~10:50		小安阿部克則宅前	13:15~13:20
	杉沢会館前	10:55~11:15		小安育苗施設前	13:25~13:30
	杉沢新所会館前	11:20~11:30		湯元新処ごみ集積所前	13:35~13:40
湯沢生涯学習センター前	18:30~19:00	滝ノ原高橋照義宅前	13:45~13:50		
4月17日(木)	深堀会館前	9:30~9:45	湯元公民館前	13:55~14:00	
	外堀会館前	9:55~10:10	皿小屋神社入口T字路	14:10~14:15	
	切畑会館前	10:15~10:25	貝沼公民館前	14:20~14:25	
	石塚バス停前	10:30~10:35	若畑バス停前	14:30~14:35	
	山田地区センター前	10:45~11:05	板戸公民館前	14:40~14:45	
	松ノ木会館前	13:15~13:25	藤倉公民館前	9:45~9:55	
	六日町会館前	13:30~13:40	仏師ヶ沢掲示板前十字路	10:00~10:05	
	上ノ宿会館前	13:45~14:00	皆瀬中学校体育館横	10:15~10:25	
	三関地区センター前	14:05~14:15	小沢多目的集会施設前	10:30~10:35	
	関口会館前	14:20~14:30	早坂バス停前	10:40~10:45	
	寺沢配水場前	14:35~14:40	稲川勤労青少年ホーム前	10:55~11:05	
	4月18日(金)	下関会館前	9:30~9:35	4月23日(水)	中新町公民館前
上関会館前		9:45~9:55	Yショップあべ裏		13:10~13:30
須川地区センター前		10:05~10:20	堀構造改善センター前		13:40~13:50
久根合佐藤永吉宅前		10:30~10:45	三梨老人憩いの家前		13:55~14:05
宇留院内会館前		10:55~11:05	御嶽堂会館前		14:10~14:15
旧高松地区センター前		13:15~13:20	下宿かくえん前		14:20~14:25
坊ヶ沢会館前		13:25~13:35	稲川克雪センター前		14:35~14:40
三途川会館前		13:45~13:55	上久保会館前		14:45~14:50
上新田高橋俊明宅前		14:05~14:10	湯沢市役所稲川庁舎前		6:30~7:00
泥湯奥山旅館前		14:20~14:25	川連集会所前		8:00~8:10
吹張十王堂前		9:15~9:30	川連児童館跡前		8:20~8:25
愛宕町五丁目会館前		9:40~10:00	稲川健康管理センター前		8:35~8:50
湯沢保健所前	10:10~10:40	大館公会堂前	8:55~9:15		
清水町旧よねや駐車場横	10:45~11:15	駒形老人憩いの家前	9:25~9:40		
湯沢文化会館駐車場	11:20~11:35	JAこまち駒形支店前	9:45~9:50		
大島丸八電装横	11:40~11:50	三又ポンプ小屋前	9:55~10:00		
湯沢生涯学習センター前	13:10~13:30	東福寺多目的研修施設前	10:05~10:15		
旧酒造会館前	13:35~13:50	大倉集落センター前	10:20~10:30		
前森公園駐車場	14:00~14:15	高村多目的研修集会所前	10:35~10:45		
湯ノ原温泉前	14:20~14:40	湯沢市役所稲川庁舎前	18:30~19:00		
下山谷大友純一宅前	14:45~15:00				
岩ノ沢入口広場	15:05~15:10				

月日(曜日)	場 所	時 間
5月8日(木)	湯沢市役所雄勝庁舎前	6:30~7:00
	三ツ村会館前	8:00~8:10
	平城会館前	8:15~8:20
	御返事会館前	8:25~8:40
	小町の里公園前	8:50~9:00
	赤塚十字路	9:05~9:10
	寺沢佐藤勝蔵宅前	9:15~9:20
	下入会館前	9:25~9:30
	いちご組合前	9:35~9:50
	フレッシュマートすが横	9:55~10:05
	おなじみ荘前	10:15~10:30
	岳ノ下橋	10:35~10:40
5月9日(金)	川井公園前	10:50~10:55
	役内会館前	11:05~11:15
	川連斧谷勇一宅前	11:25~11:30
	薄久内会館前	11:40~11:45
	湯沢市役所雄勝庁舎前	18:30~19:00
	京櫃入口	9:30~9:40
	下小野会館前	9:45~10:00
	中小野会館前	10:05~10:15
	横堀駅前駐輪場	10:20~10:50
	湯沢市役所雄勝庁舎前	10:55~11:05
	新馬場会館前	11:10~11:20
	下院内児童館前	11:25~11:35
御屋敷江畑富士宅前	11:40~11:45	
ほっと館入口	13:15~13:25	
松根入口	13:30~13:35	
松根児童館前	13:45~13:50	
荒町入口	13:55~14:00	
大仙児童館前	14:10~14:15	
八丁会館前	14:20~14:25	
5月11日(日)	湯沢市役所雄勝庁舎前	9:00~9:20
	〃 皆瀬庁舎前	9:50~10:10
	〃 稲川庁舎前	10:30~10:50
	湯沢生涯学習センター前	11:10~12:00

注射料金の改正と 早朝・夕方接種

消費税率の引き上げと年々、狂犬病予防注射の接種頭数が減少するに伴い、1頭当たりの経費単価が増加するため、予防注射の料金を改正します。

注射料金 3,070円→3,250円

湯沢、稲川、雄勝地域で午前6時半から7時、午後6時半から7時に早朝・夕方接種を実施します。仕事などで日中は接種できない人は、是非ご利用ください。なお、早朝・夕方接種がある日は、日中の接種時間が昨年までとは変更になっていますので、時間を確認の上、会場へお越しください。

〇問い合わせ

くらしの相談課生活環境班
(☎73-2115 内線116・117) へ



市からのお知らせ

募集 生活支援員の募集

- 勤務場所 障害者支援施設皆瀬更生園(皆瀬字上小保内6)
- 主な業務 施設利用者(男性)への日常生活上の支援、介護業務
- 雇用期間 9月30日(火)まで
- ※勤務成績により更新の可能性あり。
- 勤務日 施設シフト表による
- 勤務時間 午前8時30分～午後5時15分/午後4時～翌日午前9時(夜勤は月4回程度)
- 報酬 日額六千円
- 福利厚生 社会保険、雇用保険に加入
- 募集人数 1～2人
- 応募資格 簡単なパソコン操作ができる人(男性利用者の生活支援業務のため男性限定)
- 応募方法 総務課に備え付けの申込書に必要事項を記入の上、提出

県からのお知らせ

支援 あきた安全安心 住まい推進事業

- 県では、住宅を建設やリフォーム等をする人に対して、左記の事業に補助します。
- 助成制度 ①住宅リフォーム推進事業②住宅用太陽光発電システム普及支援事業③「秋田スギの家」普及促進事業
- ※詳細については、県のホームページをご覧ください。
- 問い合わせ 雄勝地域振興局建築課(☎016166)へ

出稼ぎから 帰郷された皆さんへ 「雇用保険の受付」について

- 受付期間 4月14日(月)～5月16日(金)までの月・火・金曜日の週3回(祝日を除く)
- ※離職日から三カ月以上経過している人、自己都合による離職者の場合は、曜日などに関係なく受け付けています。
- ところ ハローワーク湯沢

- 応募期限 4月10日(木)
- 採用 書類選考の上、面接を実施
- 申し込み・問い合わせ 総務課人事給与班(☎012112内線533)へ

募集 「湯沢市まちづくり基本条例(仮称)」の制定に向けて、市民の立場から素案の策定を行う委員を募集します

- 市では、「湯沢市まちづくり基本条例(仮称)」の制定に向けて、市民の立場から素案の策定を行う委員を募集します。
- 応募資格 次の全てに該当する人
 - ①地域づくりの活動に関心がある人
 - ②平成26年4月1日現在、市内在住の満20歳以上の人
 - 募集人員 若干名(応募者多数の場合は選考)
 - 任期 5月1日から市長に報告する日まで
 - 応募方法 4月21日(月)午後5時(必着)まで、くらしの相談課または各総合支所に備え付けの申込用紙に必要事項を記入の上、持参、郵送、ファクスまたは電子メールのいずれかの方法で提出
 - 申し込み・問い合わせ くらしの相談課市民協働班(☎012115内線115、FAX012115、✉koshi@city.yuzawa.lg.jp)へ

その他のお知らせ

縦覧 山葵沢地熱発電所(仮称) 設置計画環境影響評価 準備書縦覧・説明会

湯沢地熱株式会社では、環境影響評価法に基づき、「山葵沢地熱発電所(仮称)設置計画環境影響評価準備書」を縦覧しています。

環境保全に関する意見のある人は、ご意見をお寄せください。

- ・とき 5月1日(木)まで/午前8時30分～午後5時15分(平日のみ)
- ・縦覧場所 市企画課、市各総合支所、雄勝地域振興局、県環境管理課、湯沢地熱(株)(湯沢地熱(株)においては、土・日曜日、祝日も縦覧可能)

環境影響評価準備書説明会

自分で野菜を 作ってみませんか 体験農園の開設

農林課では、農業に対して理解を深めてもらうことや、作物栽培を通じた食育を推進するために体験農園を開設します。

- ・利用期間 5月～11月
- ・ところ 湯沢地区中野地内
- ・対象 湯沢市民で耕作地を所有しない人
- ・募集区画 40区画を予定し、一区画あたり66㎡(約20坪、原則として一世帯一区画)
- ・料金 一区画あたり三千元
- 【親子ふれあい農園】
- ・利用期間 5月～11月
- ・ところ 農業振興センター地内
- ・対象者 湯沢市民で、親子(中学生以下)で農作業できる人
- ・募集区画 10区画を予定し、一区画あたり50㎡(約15坪、原則として一世帯一区画)
- ※農園に、堆肥や土壌改良剤を散布し、トラクターで耕起した後に貸し出します。これ以後の肥料・種苗・資材・道具などの準備や栽培管理は各自で行なってください。
- 申し込み・問い合わせ 4月18日(金)まで、申込用紙に必要事項を記入の上、農林課農業振興班(☎012115)へ

改定 ごみ処理使用料が 変わります

- ・とき 4月16日(水)午後6時30分～8時30分(予定)
- ・ところ 湯沢文化会館
- 問い合わせ 5月15日(木)まで、湯沢地熱株式会社(☎012555、☎019-021-0311宮字山岸99番地)へ

- 消費税および地方消費税の税率が、五パーセントから八パーセントに改定されることに伴い、環境衛生施設の使用料が変わります。
- 詳細は、湯沢雄勝広域市町村圏組合ホームページをご覧ください。
- 問い合わせ 湯沢雄勝広域市町村圏組合事業管理課(☎019690)へ

募集 青年海外協力隊・シニア海外ボランティア・日系社会 ボランティア体験説明会

- 皆さんの経験を生かし、国際協力をしてみませんか。
- とき 4月19日(土)午後6時30分～8時30分
 - ところ 湯沢生涯学習センター
 - 参加料 無料
 - 問い合わせ 青年海外協力隊秋田

2133内線317)へ

交付 自治会館建築事業に 補助金交付

市では、自治会や町内会などが事業主体となって、地域の融和や連携を図るための活動拠点となる公共的な自治会館の建築事業(新築、増改築、補修、土地の購入)に対し、補助金を交付しています。ただし、国などの補助対象となる事業は除きます。

自治会館の建築計画がある団体は、補助内容・申請手続きなどについてあらかじめご相談ください。

■対象と補助限度額など			
対象事業	対象経費	補助率	補助限度額
新築	100万円以上	1/3	300万円
増改築・補修	50万円以上		100万円
土地購入	50万円以上		100万円

※解体工事費、備品購入費などは対象経費に含まれません。

- 申し込み・問い合わせ くらしの相談課市民協働班(☎012115内線115)へ

演奏 第3回県南オカリナ 演奏の集い(無料)

- とき 4月19日(土)午後1時30分
- ところ わいわいぶらざ(横手市)
- 問い合わせ 県南オカリナ湯沢室日高見(☎090-4918-674)へ

募集 平成26年度JICA ボランティア春募集

- 【青年海外協力隊】
- ・応募資格 満20歳～満39歳(平成26年5月12日現在)の日本国籍を持つ人
- 【シニア海外ボランティア】
- ・応募資格 満40歳～満69歳(平成26年5月12日現在)の日本国籍を持つ人
- 募集説明会・体験談 4月13日(日)午前10時30分～午後0時30分IIにぎわい交流館(秋田市)
 - 募集期限 いずれも5月12日(月)(消印有効)
 - 問い合わせ JICA東北ボランティア担当(☎022-2223-4772)へ

人間ドック 脳ドックの助成 受診料の一部を助成します

国民健康保険の加入者で、保険税を滞納していない四十歳以上の人を対象に、人間ドックと脳ドックの受診料の一部を助成します。

雄勝中央病院（契約医療機関）で受診する場合は、市の窓口（市民課・各総合支所）に申し込みます。

雄勝中央病院以外で受診した場合は、申請により助成します。

◆手続きに必要なもの
①被保険者証
②印鑑

◆受診日
市民課または各総合支所で申し込みの際に、受診希望日または予約済みの受診日を記入してください

◆助成金額
年度内に人間ドック・脳ドックを各一回、受診料の二分の一とし、百円未満を切り捨てた額を助成します（下表のとおり）

種類	詳細	受診料	助成割合	助成金額	自己負担額
人間ドック (日帰り)	基本型	36,720円	1/2	18,300円	18,420円
	基本型+子宮がんまたはマンモグラフィ	39,960円		19,900円	20,060円
	基本型+子宮がん+マンモグラフィ	43,200円		21,600円	21,600円
人間ドック (宿泊)	基本型	66,960円		33,400円	33,560円
	基本型+子宮がん+マンモグラフィ	70,200円		35,100円	35,100円
脳ドック	脳ドックのみ	43,200円		21,600円	21,600円
	人間ドックと同時受診	24,170円	12,000円	12,170円	

※この表は、平成26年4月1日以降の受診から適用されます。

後期高齢者医療の被保険者は こちらをご覧ください

▽助成対象者 (1)と(2)に該当する後期高齢者医療被保険者
(1)市税および後期高齢者医療保険料、湯沢市国民健康保険税を滞納していない世帯の人
(2)人間ドックなどを受けた、または受ける年度で、特定健康診査や湯沢市後期高齢者健康診査、湯沢市国民健康保険事業人間ドックなどを受けていない人

▽雄勝中央病院で受診する場合（雄勝中央病院に予約が必要）
①後期高齢者医療被保険者証 ②印鑑を持参し、事前に健康対策課予防衛生班、または各総合支所で申し込みください

▽雄勝中央病院以外で受診した場合
①後期高齢者医療被保険者証 ②印鑑 ③人間ドック・脳ドックを受診したことが分かる領収書 ④受診結果(写し) ⑤助成金を振り込むための銀行などの口座番号が分かるものを持参し、健康対策課予防衛生班または各総合支所で申し込みください

▽問い合わせ
健康対策課予防衛生班 (☎73-2124内線251~253)

◆雄勝中央病院以外で受診した場合

◆手続きに必要なもの
①被保険者証
②印鑑
③人間ドック・脳ドックを受診したことが分かる領収書
④受診結果(写し)
⑤助成金を振り込むための銀行などの口座番号が分かるもの

◆受診日
各医療機関にお問い合わせの上、

◆助成金額
受診日を決めてください

①領収書の金額が、上表の区分ごとの受診料を超えた場合は、区分ごとの助成金
②領収書の金額が上表の区分ごとの受診料を超えない場合は、領収書の金額の二分の一の百円未満を切り捨てた額

◆問い合わせ
市民課国保年金班 (☎2116内線124~127)

知的障がい者向け スポーツプログラム 参加者募集

○とき 4月26日(土)、5月24日(土)、6月14日(土)、6月28日(土)、7月26日(土)、8月23日(土)、9月27日(土)、10月11日(土)、10月25日(土)／午前10時～正午(全9回)

○ところ 健康ドーム

○種目 フライングディスク

○参加料 無料

○対象 知的障がいのある人(原則、保護者同伴)

○申し込み・問い合わせ 4月15日(火)正午まで、スペシャルオリンピックス日本・秋田湯沢支部小原 (☎090-3759-5329)

長崎への平和の取材 「親子記者」参加者募集

小学生とその保護者が記者になり、八月九日の長崎原爆犠牲者慰霊平和祈念式典や被爆地の様子、被爆者への取材を通し、核兵器廃絶と平和の願いの継承を図ります。

○とき 8月8日(金)～11日(月)

○対象 市内在住の小学生(4年生以上)とその保護者

○定員 全国で18人(9組)

無料相談会 障がいや病気などで お困りの人へ

※申し込み多数の場合は抽選で決定。
○参加費補助 長崎市への交通費、宿泊代、滞在中の取材補助経費
○応募期限 5月9日(金)(消印有効)
○申し込み はがきに住所、氏名(ふりがな)、性別、小学校名、学年、電話番号、保護者名と性別を記入の上、平和を願う一言メッセージを添えて、左記に郵送またはメールで応募してください

○問い合わせ 日本非核宣言自治体協議会事務局 (☎852-8117長崎県長崎市平野町7番8号長崎市平和推進課内、☎095-844-9923、✉info@nucfreejapan.com、ホームページアドレス http://www.nucfreejapan.com)

改定

4月納付分から
介護保険料率が
上がります

協会けんぽ秋田支部は、中小企業を中心とした従業員とその家族が加入する健康保険です。健康保険料率は、据え置きになりますが、介護保険料率は、引き上げになります。

▼健康保険料率 10.02%
▼介護保険料率 1.72%

※詳細は左記へお問い合わせください。

○問い合わせ 全国健康保険協会(協会けんぽ)秋田支部 (☎018-883-1841)へ

小町娘募集

小町まつりの主役を務める七人の「小町娘」を募集します。
十八歳以上の未婚の女性ならどなたでも応募できます。
自薦、他薦は問いません。
○締め切り 4月18日(金)
○応募・問い合わせ 湯沢市雄勝観光協会 (☎52-2200)へ

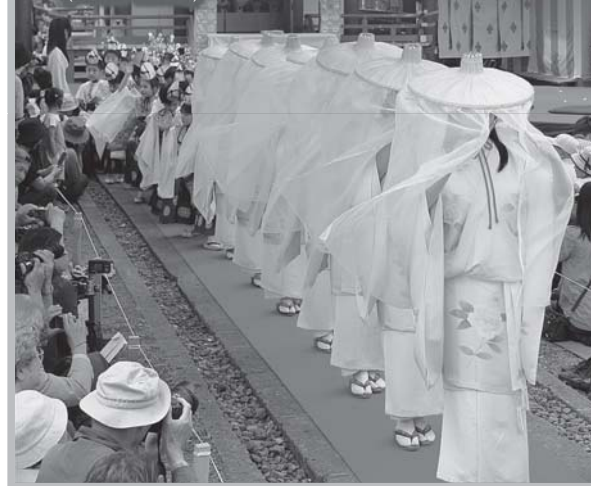

ほっと館休館 のお知らせ

指定管理への移行に伴う開業準備のため、四月七日(月)まで、ほっと館が休館になります。

○問い合わせ まるごと売場課 施設班 (☎2135内線357)へ





図書館だより

●休館日については、市民カレンダーをご覧ください。

- 湯** = 湯沢図書館 (☎73040)、**稲** = 稲川カルチャーセンター (☎785557)
- 雄** = 雄勝図書館 (☎625387)、**皆** = 皆瀬生涯学習センター (☎462033)

湯

世界の夢の図書館

エクスナレッジ／発行



「ハリー・ポッター」の舞台になったイギリスのボドリアン図書館、宙に浮く書架があるメキシコのバスコンセロス図書館。パロック様式の歴史建築から先進的な近代建築、さまざまな時代の貴重な書物があります。世界各地の全37館を旅行してみたいかかでしょうか。

新着図書案内

一般図書.....

湯	切手女子のかわいい収集BOOK	ばばちえ
稲	知らないと損をする国からもらえるお金の本	井戸 美枝
雄	るるぶ 東京遊び場コンプリートガイド	JTBパブリッシング
皆	王様ゲーム 再生9.24	金沢 伸明

皆

罪人を召し出せ

ヒラリー・マンテル／著



『ウルフ・ホール』に続く『罪人を召し出せ』でもブッカー賞を受賞したマンテルが描くのは、十六世紀英国のヘンリー八世の宮廷を成り上がっていく天才政治家クロムウェル。王と国家のため最善の道を探っていく姿を描く歴史文芸大作です。

ここで紹介した図書は一部です。
新着図書情報は、市ホームページでも確認できます。

児童図書.....

湯	ぱかぱか	福知 伸夫
湯	ひとりでおとまりしたよるに	フィリパ・ピアス
雄	青い舌の怪獣をさがせ!	ドリー・H・バトラー
皆	りんごかもしれない	ヨシタケシンスケ

4月の特集・イベント

湯 一般「ガーデニング特集」

～お花や野菜づくりに挑戦しよう!～

児童 前半:「スタート!」

後半:「みんな大好き!本の中のキャラクター」

みんなの森おはなし会

と き: 4月26日(土) 午前10時30分
と ころ: 湯沢図書館児童室

図書館講座を開催します

と き: 4月23日(水) 午後3時
と ころ: 湯沢図書館集会場
演 題: 「つれづれ想うこと」
講 師: 小笠原直樹さん(秋田魁新報社代表取締役社長)
定 員: 40人(整理券を発行します)

湯 湯沢図書館開館時間変更のお知らせ

4月2日(水)から下記のとおり、開館時間が変更になります。
月～金曜日 午前9時30分～午後6時30分
土・日曜日 午前9時～午後5時
お間違えのないよう、ご注意ください。

雄 一般「春のガーデニング特集」

児童「家族で読みたいロングセラー絵本特集」

稲 おはなしの会「ひまわり」によるおはなし会

と き: 4月19日(土) 午前10時
と ころ: 稲川カルチャーセンター
内 容: 絵本の読み聞かせ・手遊びなど

知ってる!? 図書館情報

皆瀬生涯学習センターは、皆瀬庁舎から国道398号で稲川方面に向かって、最初の左への曲がり角を入った行き止まりにあります。皆瀬庁舎から見える皆瀬体育館の陰になっており、隣に皆瀬保育園があります。

図書の貸出時間は平日の午前8時30分から午後5時15分まで。市内の他の図書館に比べ、蔵書数は少ないのですが、近隣市町村出身の漫画家の作品があったり、一部のライトノベルのシリーズ物を揃えています。他の図書館にある本を借りることができますので、ぜひご利用ください。

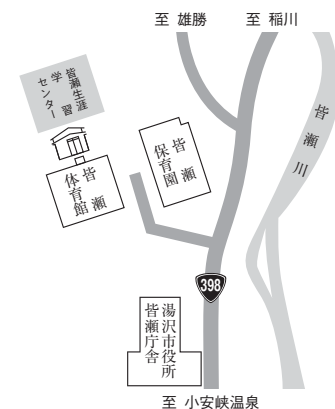

対戦相手
決定!!

みんなで目指せ金メダル

湯沢市チャレンジデー2014

湯沢市が対戦する相手は...

沖縄県読谷村 (人口40,673人)

5月28日(水)は、年齢を問わず誰もが参加できる住民参加型のスポーツイベント「チャレンジデー」が開催されます。

この日は、湯沢市内であればどこにいても、15分以上継続して何らかの運動やスポーツをすればチャレンジデーに参加することができます。

一人一人の参加が勝負を大きく左右しますので、当日は、湯沢市内でチャレンジデーに参加して元気に体を動かしましょう。

○問い合わせ チallengeデー
実行委員会事務局(生涯
学習課スポーツ振興班内
☎73-2163)へ



集まれ! 未来のアスリートたち

平成26年度湯沢市スポーツ少年団団員募集

スポーツ少年団には「子どもたちがスポーツを通じて健やかな“こころ”と“からだ”を育むとともに、生涯を通じてスポーツを楽しむ、豊かな生活が送れるようになるための基礎づくり」と考える基本理念があります。

現在、湯沢市には41のスポーツ少年団があり、地域の皆さんの協力を得ながら、学校、保護者、指導者との連携により、充実したスポ少活動を展開しています。

○申込方法 「団員募集チラシ」を4月上旬に学校へ配布しますので各団の問い合わせ先へ申し込んでください

○申込締切 団によって異なりますので、事前に希望団に確認してください

○問い合わせ 湯沢市スポーツ少年団本部事務局(総合体育館内 ☎72-6500)へ

体育施設一般開放

どなたでも
自由に
運動できます!

◇総合体育館「スポーツを楽しむ日」

○開放日・開放時間 毎月第2・4水曜日/午前9時～正午(祝日の場合は次の日)

○活動種目 卓球、バドミントン、バスケットボール、バレーボール、ニュースポーツ、ジョギング、ウェイトトレーニング、グラウンドゴルフ(多目的広場)

○使用料 無料
○問い合わせ 総合体育館(☎72-6500)へ

◇体育センター

○開放日・開放時間・対象
・毎週水曜日/午前9時～正午/高校生を除く一般
・毎週金曜日/午後6時～10時/高校生を除く一般
↑11月から27年3月までは、午後9時までの開放
・毎月第2・4土曜日/午前9時～午後6時/(小・中学生、高校生)

○使用料 一人1回につき100円(中学生以下は無料)
○問い合わせ 体育センター(☎72-3979)へ

Yuzawa's Sports Information

YU-SPO

湯沢のスポーツ

94

このページに関する問い合わせ

教育委員会生涯学習課スポーツ振興班
☎73-2163 FAX72-8515

スポーツイベント年間予定

※開催日や内容は変更になる場合があります。

イベント名	開催日	内 容
カンガルー スクール 対 象: 2・3歳児	5月～ 27年2月	親子体操などを通じて、子どもの心身の発達や親同士の交流を促進
生涯 スポーツ教室 対 象: 一般	5月～ 27年3月	誰でも簡単に楽しめるレクリエーションスポーツを行う
生きがい 健康教室 対 象: 一般	6月～ 12月	半年間のプログラムのもとで酸素運動や体力測定などを行い、健康づくりを目指す
湯沢市8人制 バレーボール大会 対 象: 20歳以上の女性	6月29日 (日)	20代・30代・40歳以上の各年齢層でチームを構成し、ソフトバレーボールを使用してプレー
アクアフィ ットネス教室 対 象: 一般	7月～ 8月	水中でエアロビクスを行い、ストレス発散・脂肪燃焼を目指す
水中ウォ ーキング教室 対 象: 一般	7月～ 9月	体への負担が少ない水中ウォーキングで健康の維持と増進を目指す
市民総体 対 象: 小学生～一般	7月～ 27年3月	約20競技が開催予定 ※競技によって開催日や参加対象が異なります。
湯沢七夕健康 マラソン大会 対 象: 小学4年～一般	8月7日 (木)	絵どうろう飾りの中を駆け抜ける市民マラソン大会

事務所移転のお知らせ

湯沢市体育協会事務局・湯沢市スポーツ少年団本部事務局は、3月24日(月)から、総合体育館2階に事務所を移転しました。
○問い合わせ
☎72-6500

4月 市民カレンダー

●はスポーツ関連の行事です。
詳しくは市生涯学習課スポーツ振興班
(☎2163内線645~647)へ

1火	○湯沢図書館休館日 ○ほっと館休館(～7日) ○夜の戸籍等証明書交付(本庁市民課)～午後7時	16水	○年金相談(商工会議所会館)午前10時～午後2時 ○げんきっこクラブ2才以上児クラス(広域交流センター)午前10時～11時30分/はじめての会 ●一般開放(体育センター)午前9時～正午(高校生を除く一般)
2水	○年金相談(商工会議所会館)午前10時～午後2時 ●一般開放(体育センター)午前9時～正午(高校生を除く一般) 世界自閉症啓発デー	17木	○夜の戸籍等証明書交付(本庁市民課)～午後7時
3木	○夜の戸籍等証明書交付(本庁市民課)～午後7時	18金	●一般開放(体育センター)午後6時～10時(高校生を除く一般)
4金	●一般開放(体育センター)午後6時～10時(高校生を除く一般) 第3回ゆっくりひとめぐり栗駒山麓 観光写真コンクール作品展	19土	中央公園市民清掃デー ○とき 4月20日(日)雨天中止 午前6時から1時間の予定 ○集合 湯沢生涯学習センター横の広場 ○持ち物 清掃用具 ○主催 中央公園愛護会(☎4023)
5土	○戸籍等証明書交付(本庁市民課) 午前9時～午後5時	20日	○湯沢図書館休館日 ○雄勝図書館休館日
6日	4月2～8日 発達障害啓発週間	21月	○夜の戸籍等証明書交付(本庁市民課)～午後7時
7月	○雄勝図書館休館日	22火	○年金相談(商工会議所会館)午前10時～午後2時 ○げんきっこクラブ合同クラス(広域交流センター)午前10時～11時30分/誕生会 ●一般開放(体育センター)午前9時～正午(高校生を除く一般)
8火	○夜の戸籍等証明書交付(本庁市民課)～午後7時	23水	○夜の戸籍等証明書交付(本庁市民課)～午後7時
9水	○年金相談(商工会議所会館)午前10時～午後2時 ○げんきっこクラブ0、1才児クラス(広域交流センター)午前10時～11時30分/はじめての会 ●「スポーツを楽しむ日」(総合体育館)午前9時～正午 ●一般開放(体育センター)午前9時～正午(高校生を除く一般)	24木	●一般開放(体育センター)午後6時～10時(高校生を除く一般)
10木	○夜の戸籍等証明書交付(本庁市民課)～午後7時	25金	●一般開放(体育センター)午前9時～午後6時(小中学生・高校生) ●那市中学校春季バレーボール大会(～27日、総合体育館) ●那市中学校春季軟式野球大会(～27日、稲川野球場・雄勝野球場、順延30日まで) ●那市中学校春季バスケットボール大会(～27日、羽後町総合体育館) ●那市中学校春季卓球大会(～27日、東成瀬中学校体育館) ●那市中学校春季柔道大会(湯沢北中学校武道場)
11金	●一般開放(体育センター)午後6時～10時(高校生を除く一般)	26土	納税は簡単で便利な口座振替をご利用ください お問い合わせは 税務課納税班(☎73-2118 内線131・132)へ
12土	○戸籍等証明書交付(本庁市民課) 午前9時～午後5時	27日	○雄勝図書館休館日
13日	●一般開放(体育センター)午前9時～午後6時(小中学生・高校生)	28月	○湯沢図書館休館日 ○雄勝図書館休館日 ○祝祭日救急歯科診療 小番歯科医院(湯沢/☎2647/午前9時～正午)
14月	●HLSフットサル選手権大会(総合体育館)	29火	○年金相談(商工会議所会館)午前10時～午後2時
15火	○夜の戸籍等証明書交付(本庁市民課)～午後7時	30水	●一般開放(体育センター)午前9時～正午(高校生を除く一般)

4月献血日程 市民の皆さんのご協力をお願いします!

日にち	実施場所	実施時間	種類	日にち	実施場所	実施時間	種類
10日(木)	柴田工事調査(株)	9:50～10:50	全血	22日(火)	雄勝総合機械(株)	10:00～10:40	全血
	ナガタエンジニアリング(株)	12:30～13:10			J A こまち雄勝支店	11:20～12:00	
	秋田県醗酵工業(株)	14:00～14:40			雄勝福祉会愛光園	13:40～14:20	
	湯沢ロイヤルホテル	15:30～16:10			(株)高嶋組	15:00～16:00	

○問い合わせ 湯沢保健所健康・予防課(☎73-6155) 市健康対策課予防衛生班(☎73-2124内線251-253)へ



●湯沢地域

氏名	お誕生日	ご両親	行政区
三浦 秀明くん	2.25	秀雄さん・美也子さん	平清水第4
三浦 秀幸くん	2.25	秀雄さん・美也子さん	平清水第4
高柳 天くん	2.25	勝治さん・里恵さん	北荒町
斎藤 真音ちゃん	3.5	卓さん・真紀子さん	愛宕町第2
高橋 朔久くん	3.5	宏和さん・裕美さん	清水町第8
加藤 楓ちゃん	3.5	清大さん・優子さん	両神

●稲川地域

氏名	お誕生日	ご両親	行政区
田口 陽莉ちゃん	3.7	悟さん・智佳子さん	上二井田
高橋 和佳ちゃん	3.13	賢市さん・みゆきさん	愛宕町第5
佐藤 翔馬くん	2.20	仁さん・友美さん	野村3

3月15日届け出分まで

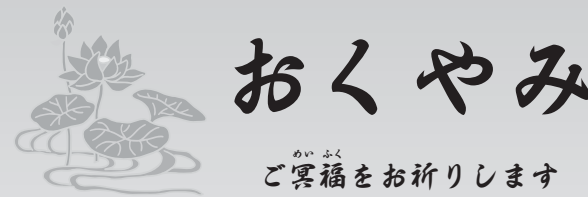

おくやみ

ご冥福をお祈りします

■湯沢地域

死亡月日	氏名	年齢	行政区	世帯主
2.8	畠山 誠さん	39	中田	長一郎
2.28	池田 浩さん	76	西田町第1	クニ子
3.5	野中 誠一さん	73	大工町第3	ノブ子
3.6	山形 新一さん	74	大町	エミ子
3.6	齊藤 榮二郎さん	86	杉沢表第1	義浩
3.6	柴田 美津子さん	81	荒町	本人
3.7	小川 タカさん	83	西新町第1の2	本人
3.8	木村 恵子さん	85	根小屋町	禮助
3.11	藤田 隆さん	74	森合	セツ子
3.13	橋本 キヨさん	88	御嶽町第2	本人
3.13	仙道 勝美さん	81	清水町第1	繁子

■雄勝地域

死亡月日	氏名	年齢	行政区	世帯主
3.1	吹谷 イネさん	94	愛宕町	本人
3.3	高橋 雄一さん	81	岳ノ下	達
3.3	傳野 文治さん	92	下中通	本人
3.10	佐藤 勇三さん	89	中泊	健造
3.13	根岸 敬吉さん	88	八丁	義勝
3.13	菅野 ノブさん	89	内町	佐藤初

3月15日届け出分まで

「こんにちは赤ちゃん」「おくやみ」に掲載を希望しない人は、届け出の際に窓口へ申し出てください。



開庁式当日の市民課窓口



五十二年余り市政を担った
旧庁舎はその役割を終え・・・
新庁舎へバトンタッチ・・・

昭和の大合併の懸案事項であった市庁舎の移転改築。また、庁舎が狭かったため、五カ所に分散していました。一つの建物に集約することで、市民サービス向上を目的に建てられました。

昭和三十六年八月三十一日に竣工。翌月の九日に移転し、十一日開庁しました。庁舎の概要は、鉄筋コンクリート三階一部地階および屋上（展望台）、総床面積は、二千九百九十三平方メートル（九百五・二八八坪）でした。

それから五十二年余りの月日が流れ、新たな庁舎へバトンタッチする日を迎えました。平成十七年の平成の大合併により、一市二町一村が合併し、新湯沢市が誕生しました。平成二十六年一月二十四日に竣工し、三月二十四日に開庁した新庁舎は、偶然にも旧庁舎を建てた理由と同じものでした。

旧庁舎は解体され、その敷地は来客用駐車場に生まれ変わりますが、市政を担ってきた旧庁舎の「思い」「精神」「役割」は新庁舎に引き継がれていきます・・・