

YUZAWA PUBLIC RELATIONS [connect]

「コネクト」

Connect

広報

ゆざわ



10月23日、湯沢東小学校2年生の児童たちがサツマイモの芋掘り体験を行いました。

「農村に子どもたちの笑顔と歓声を取り戻したい」と、この日のために角間長寿会が角間農村公園付近の休耕地だった畑で「紅はるか」200本を栽培。児童たちは、初めての芋掘り体験に大喜びで、農村公園は長寿会メンバーや児童たちの笑顔と歓声にあふれました。



南蛮竜田揚げ 600円 (税込み)

和洋中の料理が楽しめる「ビストロ桜舞」の人気メニュー「南蛮竜田揚げ」。彩り鮮やかに、おしゃれに盛り付けられた竜田揚げが、ひと味違ったクリスマスを演出してくれるかもしれません。甘酢の甘さと酸味の絶妙なバランスで、ご飯やお酒がすすみます。

ビストロ桜舞 ▶営業時間
ランチ 11:30～14:00 (月～木)
ディナー 17:00～22:00
柳町2-1-30
☎090-5235-8264 ▶定休日 不定休



紅の夢りんごのワッフル 650円 (税込み)
ハーフ350円 (税込み)

甜菜糖やココナッツオイルを使った、体にやさしいワッフルが人気の「アンジュ」。「紅の夢りんごのワッフル」は、果実がピンク色のりんご「紅の夢」を甜菜糖でジャムにしてトッピング。りんごのスライスで飾られた花びらが、クリスマスを華やかに彩ります。甜菜糖は、体を温める効果があるといわれ、冬にぴったりのスイーツです。

ange ▶営業時間 11:30～16:30
元清水3-5-28 ▶定休日
☎080-1855-1149 月曜日～水曜日、不定休



「りんごのレアチーズ」
(350円) もオススメ!



ローストビーフ スライス10枚 1,800円 (税込み)
スロークック400g 3,900円 (税込み)
(要予約)

湯沢グランドホテル「レストラン グランドア」では、クリスマス用ローストビーフの予約を受付中です。スライスのほか、迫力のスロークックも用意。ご予約の受付は12月20日まで、受渡日は12月23日～25日の11:00～20:00。その他ローストチキンやクリスマスケーキ「フッシュ・ド・ノエル」の予約も受付中で、予約特典もあり!

レストラン グランドア ▶営業時間 7:00～21:00
ランチ 11:30～14:00
材料町1-1-1 (湯沢グランドホテル内) ディナー 17:00～21:00
☎72-3030 ▶定休日 無休

クリスマス気分を盛り上げる ゆざわグルメ

特集

もうすぐクリスマス。

クリスマス気分を盛り上げる、彩り鮮やかな料理や限定メニューで、心も体も温めてみませんか。

今回は、「ゆざわグルメサイト」加盟店の中から、友人同士や家族で楽しめるお店をピックアップ。また、「ゆざわグルメサイト」では、完成記念として、加盟店3店舗のスタンプを集めると、抽選で豪華ゆざわグルメが当たるスタンプラリーを実施中です。応募期間は12月31日までなので、加盟店や応募方法をチェックしてお店へGO!



クリスマスディナー お二人様 10,000円 (税込み)
お一人様 5,400円 (税込み)
(要予約)

湯沢ロイヤルホテル「レストラン フローラ」では、12月20日～25日限定のクリスマスディナーの予約を受付中 (ご予約の受付は12月20日まで) です。

～ クリスマスディナーメニュー ～
・社長のパニエール
・小海老と茸のブルギニオン
・ポターージュ パルマンティ
・サーモンのファルシー デュグレ風
・特選牛サーロインの低温ロースト
・クリスマススペシャルデザート
・焼き立てパンと淹れたてコーヒー

レストラン フローラ ▶営業時間 7:00～21:00
ランチ 11:00～14:00
田町2-2-38 (湯沢ロイヤルホテル内) ディナー 17:00～21:00
☎72-2131 ▶定休日 無休



シーフードとまと鍋 1～2人前 1,580円 (税込み)

生巻カレーやガバオライスが人気の洋食店「創作 D-style」のディナータイムのおすすめメニュー「シーフードとまと鍋」。三関セリのシャキシャキ感と、帆立やムール貝などの魚介や野菜からの出汁がトマトスープにフラスされ、いいあじです。シメのバスタも付いてボリュームたっぷりです。

創作 D-style ▶営業時間 ラunch 11:30～14:00
(土・日・祝日除く)
表町1-1-38 (YKビル) ディナー 17:00～22:00
☎080-8224-2303 ▶定休日 水曜日



りんごのオーブン焼きとアップルティーのセット 1,200円 (税抜き)

地元農家から仕入れた紅玉のオーブン焼きと、りんごのスライスがたっぷり入ったアップルティーのセット。「キッチン sawa sawa」のクリスマス限定特別メニューです。ご注文の旨には、お店から特製ポストカードをプレゼント。12月14日から24日まで1日限定5食、ディナータイムのみの提供になります (予約可)。

キッチン sawa sawa ▶営業時間
ランチ 11:30～14:00
大町2-1-19 ディナー 17:00～21:00
☎55-8238 ▶定休日 火曜日

「ゆざわグルメサイト」とは?

湯沢商工会議所観光サービス業部会と湯沢市観光物産協会が共同で飲食店などを紹介するウェブサイト。湯沢商工会議所と湯沢市観光物産協会の会員事業所の店舗やメニューを紹介し、観光客や地元の皆さんが安心して利用できるよう開設されました。

「ゆざわグルメサイト」
<https://www.akitayuzawa.jp/gourmet>

QRコードはこちら▶



スタンプラリーの加盟店については「ゆざわグルメサイト」を、応募方法などについての詳細は、下記ホームページをご覧ください。

湯沢商工会議所
(☎73-6111、URL: <http://www.yuzawacci.or.jp>)
(一社) 湯沢市観光物産協会
(☎73-0415、URL: <http://akitayuzawa.jp>)

info 01

本格的な降雪期の前に、
雪対策の準備を万全にして冬を迎えよう

雪下ろし作業は安全に

- ▽ヘルメット・命綱・滑りにくい靴を着用しましょう。
- ▽2人以上で声をかけあいながら作業し、1人で作業をするときは、あらかじめ家族や隣近所に声をかけましょう。
- ▽はしごはしっかりと固定し、除雪道具は持つて上らずロープで引き上げるなどしましょう。
- ▽事故に備えて携帯電話を持ちましょう。各家庭に配布している「防災マップ」11ページには「雪害対策」について掲載していますので、ご覧いただき、安全に作業しましょう。

除雪機による事故に注意

- ▽安全装置が正しく作動しない状態では絶対に使用しない。
- ▽雪詰まりを取り除くときは、必ずエンジンを停止し、回転部(オーガ・プロア)が完全に止まってから作業する。
- ▽除雪機を使用するときは、周囲に人がいないことを確認し、人を絶対近づけない。

- ▽後進するときは、足元や周囲に障害物がないか注意する。
- ▽エンジンをかけたまま除雪機から離れない。

冬の災害に備えて

- ▽積雪や雪囲いなどで非常口が限定されるときは、日頃からこまめに除雪を行い避難口を確保しましょう。
- ▽停電時などの防寒対策として、毛布や防寒着、カイロやストーブ、灯油などを準備しましょう。
- ▽孤立集落への救助には、積雪や雪崩れ、家屋倒壊による道路寸断などで時間がかかることが予測されますので、救助が来るまでは住民同士で助け合しましょう。
- ▽捜索や救助活動の効率化には、避難住民による安否状況等の家屋表示(住民が避難するときに、自宅玄関先に「在宅者無事」などのカードを掲げる)が有効です。

総務課総合防災室 ☎ 8250

流雪溝の利用はルールを守って

流雪溝を利用する皆さんは、お互いに次の「流雪溝利用に関する誓い」を守り、トラブルを起こさないようにしましょう。なお、あらかじめトラブルが予想される場合は、浸水被害防止と流雪溝の長期間閉鎖回避のため、流雪溝利用組合を通じて利用を停止します。

流雪溝利用に関する誓い

- ▽指定時間以外には絶対に投雪しない。
- ▽時間内でも、水が流れていないときには絶対に投雪しない。
- ▽大きな雪の塊や氷は、小さく砕いて入れる。
- ▽投雪口を使用しないときは、必ずふたを閉める。
- ▽パトロール員・ポンプ作業員の注意・指示は必ず守る。



河川・用水路や排水路への投雪は厳禁
天候・気温などに注意を

- ▷気温がマイナス5度以下のとき
→流雪能力が低下します。
- ▷降雪が25cm以上のとき
→雪の絶対量が増加します。
- ▷土・日曜日や祝日
→投雪が増加します。

除雪作業にご協力を

- 除雪作業をしやすくするため、各家庭や地域で次のことにご協力ください。
 - ▽路上駐車は絶対にやめましょう。
 - ▽玄関先などにたまった雪を、道路や歩道に出さないようにしましょう。
 - ▽雪囲いや日よけなどは、道路や側溝の上に出さないようにしましょう。
 - ▽道路にはみ出している庭木や果樹などの枝は除雪作業に支障のないようにしましょう。
 - ▽高齢者だけの世帯の玄関先にたまった雪は、地域の皆さんで助け合って除雪しましょう。
- ※市街地の雪押し場の確保に苦慮していますのでご協力ください。

除雪が遅れる場合があります

交通確保のため、早朝から除雪にあたりますが、次のような場合には除雪作業が遅れたり中断したりすることがあります。

- ▽異常天候のために降雪量が多く、幹線道路などを優先的に除雪する場合
- ▽除雪車両の運転者が急病になったときや、除雪車両に故障などの事故が発生した場合
- ▽午前3時以降に雪が降り始めた場合

建設課維持班 ☎ 8268



小型除雪機を貸し出します

建設課管理用地班 ☎ 73-2155

対象となる団体	町内会や自治会などの団体
貸出しする除雪機	小型ロータリー車(歩行型2台)
貸出期間	2週間以内(12月20日(木)から平成31年3月20日(水)までの間)
申込期間	12月3日(月)から随時受付(作業計画書の提出が必要です)
機械の運搬	借受団体で行っていただきます。(軽トラックに積載できます)
貸付料	無料(燃料代は借受団体負担)

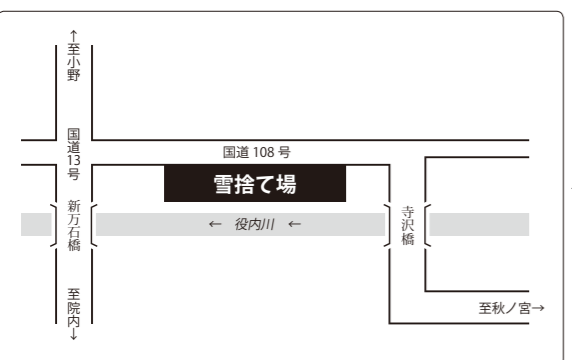

雪捨て場③ 雄勝地域

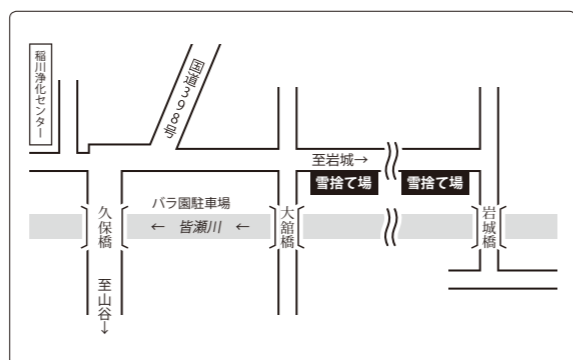

雪捨て場② 稲川地域

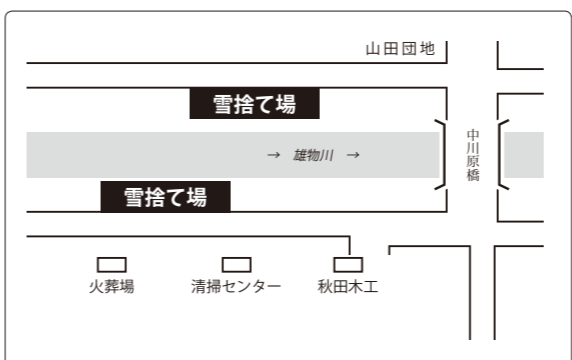

雪捨て場① 湯沢地域

市が指定する雪捨て場

屋根や宅地内の雪を処理する場合は、市が指定する雪捨て場に捨ててください。
■利用時間 午前8時～午後5時
 ※なお、許容を超えた雪捨て場は、閉鎖する場合があります。

前回(平成30年2月～3月)までの住民税申告は、2会場で常時申告相談を受け付けていましたが、次回(平成31年2月～3月)から、下記のとおり市内4庁舎を順番に移動して相談を受け付けします。

申告相談会場	相談期間
雄勝総合支所	平成31年2月4日(月)～2月12日(火)
稲川総合支所	平成31年2月13日(水)～2月19日(火)
皆瀬総合支所	平成31年2月20日(水)～2月22日(金)
市役所本庁舎	平成31年2月23日(土)～3月15日(金)

受付会場は各総合支所または本庁舎となります。どの会場でも以前より申告相談期間が短くなりますが、担当職員を増員して対応しますので、ご理解とご協力をお願いします。



info 02 各庁舎での「申告期間」が変わります

申告の日程表は広報ゆざわ1月号に折り込みます

申告相談日は行政区ごとに割り当てます。日程表は広報ゆざわ1月号に折り込みますので、ご自分の行政区の割り当て日をご確認の上、来場ください。

※なお、都合がつかない場合は、他の会場でも申告できますが、割り当て日の方を優先する場合がありますので、あらかじめご了承ください。

☎ 税務課市民税班 (☎55-8094)

info 03 償却資産(固定資産税)の申告と家屋取り壊しの届け出について

固定資産税は、土地や家屋のほかに償却資産(事業用資産)も課税の対象になります。償却資産は、事業所や個人で商店や農業などを経営している方が、その事業のために用いる機械・器具・備品などです。

平成31年1月1日現在で償却資産を所有している方や事業所は税務課へ申告してください。

申告書用紙は12月末までに郵送しますが、新規の申告などで用紙が必要な場合は、税務課や各総合支所に備

えていますので、ご利用ください。

また、家屋を取り壊した方で、まだ届け出ていない方は、至急下記へお知らせください。

償却資産申告期限 平成31年1月31日(木)

☎ 税務課固定資産税班 (☎55-8095)

info 04 バイク・軽自動車などの廃車や名義変更の手続きはお早めに!

軽自動車税は、4月1日に対象車両を所有している方に対して課税されるため、車両を廃車したり譲渡した場合でも、手続きをしなければ来年度も課税されます。

手続きは3月29日(金)まで

軽自動車税は年度の途中で廃車や名義変更の手続きをしても、その年度分は全額納めていただくこととなりますので、ご注意ください。

転出や転入の際にも手続きが必要です

軽自動車税の課税対象となる車両を所有している方が、転出や転入により住所を変更する場合は、転出・転入手続きとは別に車両の異動に関する手続きをしてください。

※125ccを超えるバイクや軽自動車の手続きについては、湯沢雄勝地区自家用自動車協会(☎72-0101)で3月25日(月)までに手続きを済ませるようにしてください。

☎ 税務課市民税班 (☎55-8094)

⑥ 本格的な降雪期の前に、雪対策の準備を万全にして冬を迎えましょう

☎ ぐらしの相談課市民相談窓口班 (☎2115)

山林や宅地にある立木が、倒木や枝折れ、落雪などにより道路交通の障害となったり、第三者が被害を受けた場合は、所有者または管理者が損害に対する責任を負うこととなります。立木の管理は適正に行うよう、十分に注意してください。

立木の管理は適正に

- 冬期間の空き家の管理
- ▽空き家の状態を定期的に確認する。
 - ▽所有者や管理者が自分で建物を確認できない場合は、親類や近所の方などに依頼し、空き家の状態を把握する。
 - ▽建物に損傷している場合は、部材が飛散しないように処置する。
 - ▽周囲の建物や道路に大きな雪庇が落下しないよう、こまめに落として除雪する。
 - ▽屋根の雪は大量になるまで放置せず、適切な時期に雪下ろしをする。

市内では、例年雪による建物被害が多数発生していますが、特に空き家の場合は、所有者や管理者の目が届きにくいいため、雪庇が落下して隣の建物を壊したり、道路をふさぐなど重大な事故につながる可能性があります。また、突風により建物の一部がはがれて飛散し、建物や人に被害を与える危険性もあります。空き家の管理不十分により第三者が被害を受けた場合は、所有者または管理者が損害に対する責任を負うこととなります。空き家の管理は適正に行うよう、十分に注意してください。

空き家の管理は適正に

水道管の凍結などに注意を!

今年の初めは真冬が続いたため、多くのご家庭で水道管などが破裂し漏水が起きました。気温がマイナス4℃以下になるときや真冬が続くときは、水道管が凍結し破裂などが起きやすくなると言われています。その多くは、就寝前や外出前の水抜きなど、ちょっとした心掛けで防ぐことができます。こまめに不凍栓で水抜きを行い、凍結防止に努めましょう。また、長期間不在となる場合は、事前に水道の使用を中止する手続きをお願いします。



不凍栓を中途半端に閉めると漏水の原因となり、水道料金が高額になる場合がありますので、不凍栓はしっかりと開閉してください。

※水道管が凍結し破裂した場合などの修理は、湯沢市指定給水装置工事業者へ依頼してください。詳しくは、市のホームページをご覧ください。休日や年末年始(12月29日～1月6日)は水ingAM(スイングエーエム)(株)湯沢管理事務所(☎55-8396)へ問い合わせください。

冬期間(1月～4月)の検針について

1月から4月までは積雪によりメーターの確認ができないため、湯沢地域上水道区域(無線検針)以外の地域では検針を行いません。検針を行わない地域では、夏場の平均使用水量をもとに推定の料金で請求させていただき、5月の検針時に精算します。検針を行わない地域では、漏水などがあっても5月の検針時まで発見できない場合がありますので、凍結防止をしっかりと、未然に漏水を防止しましょう。

☎ 水道課管理業務班 (☎73-2165)



水道事業会計では、飲料水を作り使用していた水道料金などによって、水道管などを整備しています。

公営企業会計決算(水道事業会計)

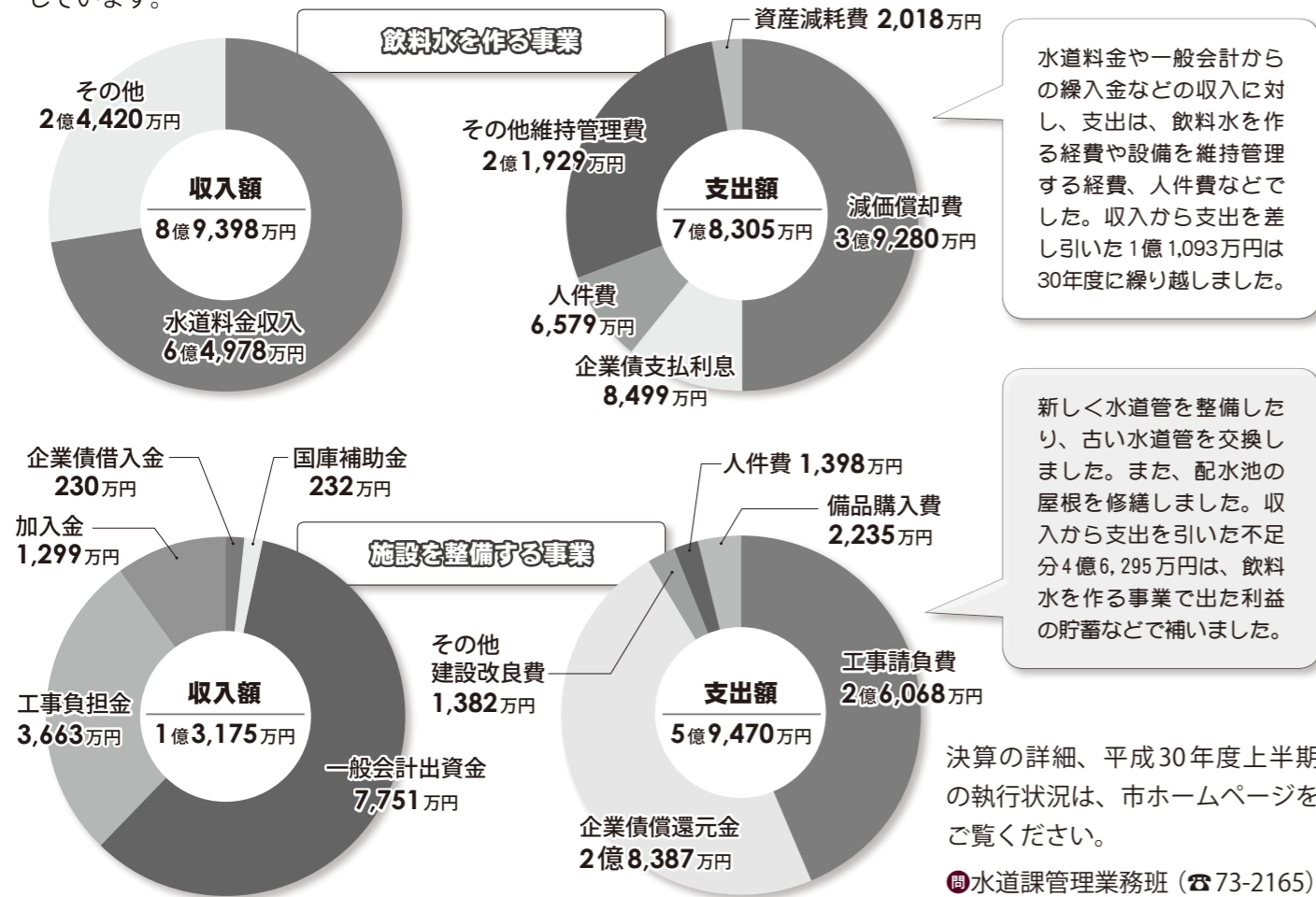

決算

決算とは、一会計年度の歳入歳出予算の執行の結果をまとめたものです。年度終了後、4月1日から5月31日までの間は出納整理期間といひ(公営企業会計を除く)、収入、支出の事務を整理してこの期間に確定させます。5月31日に出納閉鎖となり、会計管理者はその後3ヵ月以内に決算書類を調製して市長へ提出します。

市では、例年9月に開かれる議会で、予算が議会の議決に従って適正に執行されたかをチェックし、成果や課題を把握して次年度の予算編成に反映します。

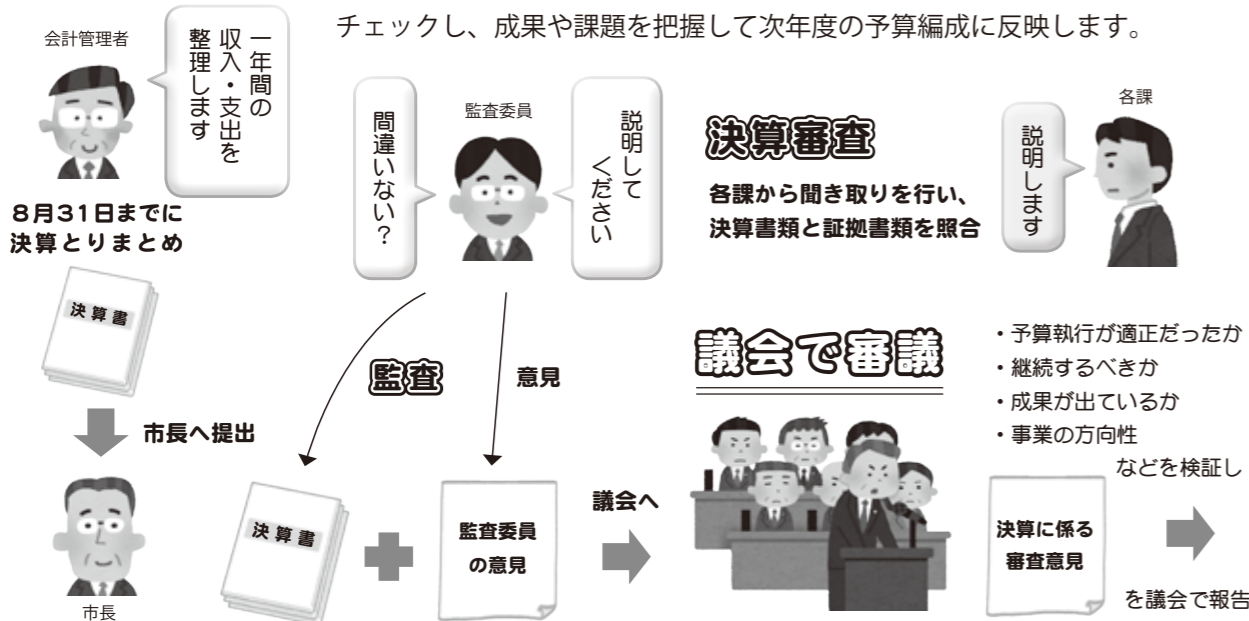

info 05

一般会計決算と公営企業会計決算

平成29年度

29年度決算では、収入、支出とも28年度より約37億円の減少となりました。主な要因は、統合学校給食センター建設事業、ごみ処理施設(広域圏)建設事業が28年度で終了したことなどにより決算規模が縮小したためです。なお、収入から支出を引いた6億3,021万円は30年度に繰り越しました。

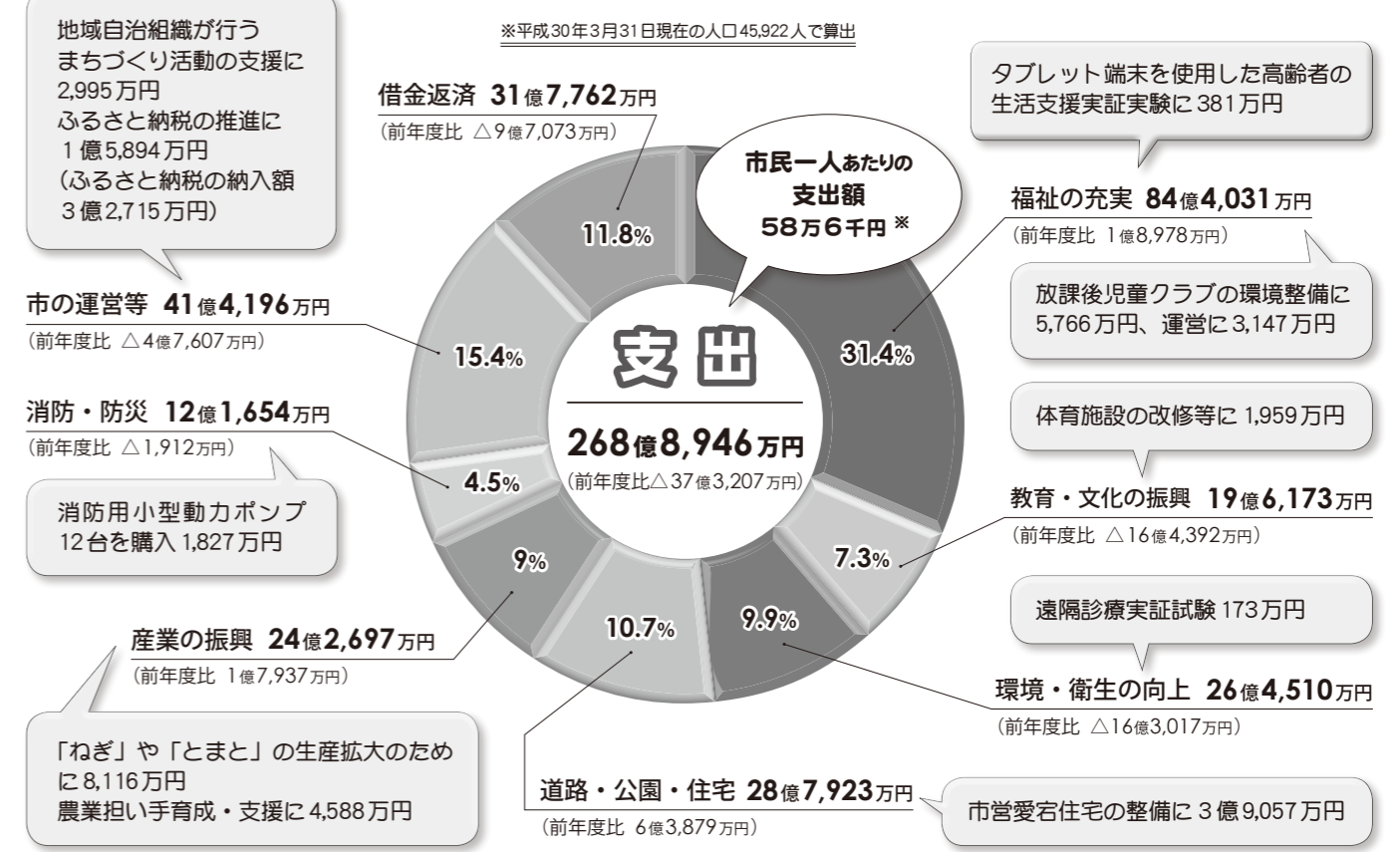
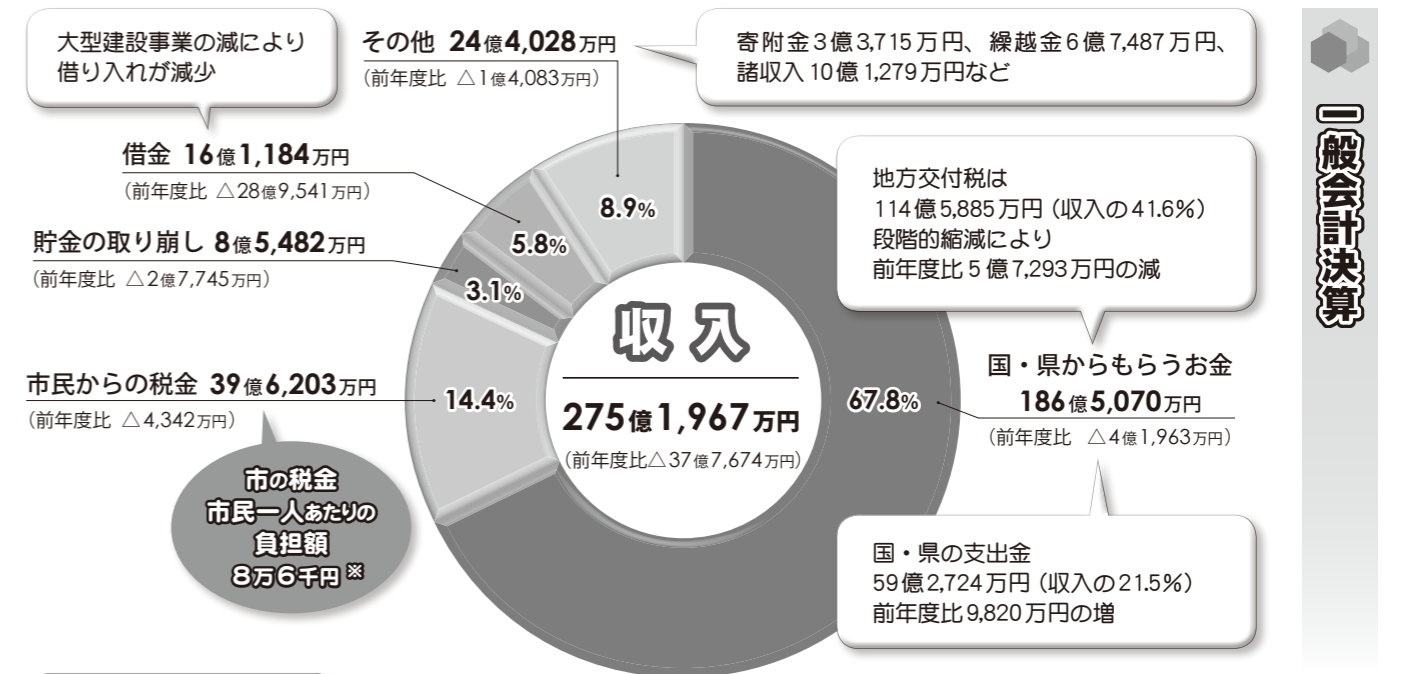

決算の詳細、特別会計の決算額、基金残額や平成30年度上半期の執行状況は、市ホームページをご覧ください。
 ※数値は四捨五入しているため、合計が一致しない場合があります。
 財政課財政班 (☎73-2114)

一般会計決算

info
07

～はッピーキャリアスクール2018～

参加費無料！

おうちからはじめよう！わたしの働き方改革

働き方改革とは企業にお勤めしている方だけの事ではないはず！在宅で仕事してみたいあなたも、専業主婦のあなたも、子育てや介護のため在宅ワークに興味があるあなたも、働き方を考えてみませんか？“現在”の自分を把握し、“未来”のなりたい自分を考え、そこへ向かうために現状を変えることができるのか、すきま時間の活用方法を考えてみましょう！

- 日時 12月14日(金) 午前10時～正午
- 場所 市役所本庁舎 会議室25・26
- 講師 T-Solutions株式会社 たかはしれいこ 高橋玲子さん
- 内容

- ▷多様な働き方の紹介(在宅ワーク、フリーランス、パラレルワーカーなど)
 - ▷自分のワークライフバランスを把握しよう
 - ▷自分のスキルを棚卸して新しい働き方を見つけよう
- ※要予約。事前に右記へお申込みの上、ご参加ください。

在宅ワーカーを活用しませんか？

市内には、ホームページ制作やチラシデザイン、データ入力など多様な業務に対応できる在宅ワーカーが100人以上います。「コストを削減したい」「自社では対応できない」「今だけ手伝ってくれる方が欲しい」など、企業の課題解決に在宅ワーカーを活用ください。



☎湯沢市クラウドソーシング導入支援事業運営事務局
(湯沢市大町1-1-16、T-Solutions株式会社内 ☎56-9250、URL: <http://yuzawa-cs.com>)、または商工課商工労政班 (☎55-8186)

在宅ワーカー紹介！

たかはし
紗百合
さん



1児の母である紗百合さんは、現在、ホームページで使用されるバナーの制作業務を請けています。きっかけは、市が実施した在宅ワーカー育成事業の卒業制作で自分の名刺をデザインしたこと。「カワイイ名刺にしよう」と、楽しみながら作ったデザインは反響も良く、事業運営者から、チャ

レンジしてみないかと誘われました。デザインに使用するツールの基本操作は研修で教わり、仕事を始めてからは、より高いレベルのスキルを磨くため、時間があるときはデザインのベースづくりと復習を兼ねてツールを使う日々です。今では、デザインや丁寧な仕事ぶりが評価され、リピートで仕事をいただけるようになりました。担当している飲食店関連のバナー制作では、数ある店舗の中から1枚の画像に興味を持ってもらうため、「一瞬で趣旨を伝える」「雰囲気や料理のおいしさを感じられる」ことを意識しているとのこと。「将来的には、子育て世代や子ども向けのデザイン制作に関わっていきたい」と話す紗百合さん。子育てママ層を対象とするお仕事の依頼をお待ちしています。

info
06

いつまでもイキイキ自分らしく輝くために

みんなで介護予防を始めましょう！

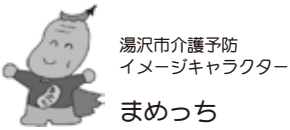

秋田県では、男性で約9年、女性で約11年の日常生活に制限のある「不健康な期間」があるといわれています。「介護が必要な状態を未然に防ぐ」「今は介護が必要でも、できるだけ心身の状態を改善する」ための取り組みが「介護予防」です。高齢者が無理なくからだを動かして生活に必要なことが自分で行え、社会活動にも参加するなど、自分らしく生きがいをもって暮らせる期間、いわゆる「健康寿命」を伸ばすために有効な取り組みを紹介します。

- ①ウォーキングなどで体を動かすことに加え、筋力トレーニングも習慣にしましょう。
- ②毎日の食事は「たくさん」よりも「まんべんなく」を心掛け、しっかり栄養を取りましょう。
- ③口腔の状態の悪化は全身の衰えにつながりますので、歯と口の健康を守りましょう。
- ④認知症を知り、予防する生活を心がけ、早期発見・早期治療に努めましょう。
- ⑤高齢による体の不調を原因とした「うつ」などに、地域や家族でも注意しましょう。
- ⑥「閉じこもり」は高齢期の衰弱につながりますので、普段から積極的に外出しましょう。



平成30年度介護予防活動実践団体研修会及び交流会(9月28日)

市内で自主的に介護予防活動を実践している7団体が参加して、日頃行っている活動内容を紹介し、お互いの交流を図りました。また、市で考案した有酸素運動と筋力アップトレーニングを繰り返すサーキットトレーニング「元気ひろげ体操」も実践しました。



参加した団体を紹介します

- ▶湯沢まめでにっこり会
- ▶平清水町内ひまわりサロン
- ▶元清水元気会
- ▶三関元気アップ教室の会
- ▶山田元気体操の会
- ▶八面若妻会
- ▶稲川・皆瀬まめでにっこり会

保健師がお手伝いします！ 地域介護予防活動支援「元気ひろげ塾」

地域包括支援センターでは、地域で介護予防に取り組む団体や組織が自主的に活動できるように3カ月間サポートします！今までに12団体が立ち上がり、活動を継続しています。みなさんもぜひ、ご近所の方や友達と一緒に、楽しく運動や脳トレーニングを実践して、健康長寿を目指してみませんか？

大好評「元気ひろげ体操」DVD貸し出します！



市では、介護予防のために積極的に体を動かしてもらいたいとの思いで、健康運動指導士の渡部真吉先生のご協力のもと「元気ひろげ体操」を考案して、DVDを作製しました。DVDでは、講師がわかりやすく体操を解説してくれますので、簡単に筋力アップトレーニングが実践できます。地域で活動されている団体へ無料で貸出しをしますので、ぜひ、介護予防の取り組みにご活用ください！

☎地域包括支援センター (☎78-2311)



info
10

宝くじの助成金で 整備しました



一般財団法人自治総合センターの宝くじ助成金を活用して、西新町第一町内会では、町内会館を新築しました。地域行事や地域防災の拠点として活用することで、地域住民の交流活性化と充実を図ります。



駐車場シェアリング勉強会

info
08

軒先パーキングの登録方法や利用方法について勉強会を開催します

- 日 時 12月10日(月) 午後6時30分～午後7時30分
- 会 場 湯沢市役所本庁舎会議室25
- ※申込み不要。どなたでも参加できます。



軒先パーキングは、ICTを活用した新たな駐車場のシェアリングサービスです。空いているスペースさえあれば、どなたでも駐車場として登録することができます。

市では、総務省の「地域IoT実装推進事業」を活用して、地域資源である駐車場をはじめとした遊休スペースを有効活用するシェアリングエコノミーの実証を行っています。今回の実証では、軒先株式会社(東京都千代田区)が運営する「軒先パーキング」を活用し、市内で開催される大規模イベントにおいて、民家や事業所敷地の空いている土地を臨時的有料駐車場として貸し出しています。

☎ 協働事業推進課魅力創造班 (☎ 55-8274)

info
09

湯沢市行財政改革推進計画策定委員会の委員募集

市の行財政改革実施計画(湯沢市集中改革プラン)の見直しに当たり、市民の皆さんの意見を聞かせていただくために、委員を募集します。応募用紙は、市役所本庁舎(企画課)に備え付けているほか、市のホームページからダウンロードできますので、必要事項を記入の上、12月14日(金)まで右記に提出してください。なお、応募いただけるのは、市の行財政改革推進に関

- 心のある方で、市内在住の満18歳以上の方(平日昼間の会議に出席できる方)です。
- 募集人員 2人以内
- 任 期 12月下旬から平成31年2月上旬までを予定
- 謝 礼 会議出席1回につき5,000円

☎ 企画課企画政策班 (☎ 73-2113)

▽消費生活問題と自殺
借金や生活苦で、その対応や返済に追われる日々はとてもストレスが高く、心身を極度に疲労させます。事業主などが努力の甲斐なく多額の借金を抱えたり廃業したりすると、その責任感から思いつめたり、「自分が死んだあとの保

平成29年度自殺の原因・動機(厚生労働省)

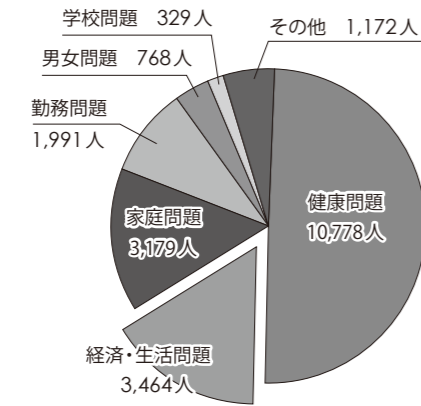

厚生労働省が公表した「平成29年度中における自殺の状況」によると、自殺の原因や動機は「健康問題」が最も多く半数を占めています。2番目に多い原因は「経済・生活問題」となっています。また、全体の約6割が「無職者」で、背景には失業や事業の失敗などがあります。そのような背景による低収入やギャンブル依存などで借金や生活苦に陥り、精神的に追い詰められて自殺に至るといった危機経路が見えてきます。

info
11

いのちをつなぐゆざわ通信

第27回

相談先	電話	内容
秋田県精神保健福祉センター	☎ 018-831-3939	心の電話相談
湯沢保健所	☎ 73-6155	保健師による相談 精神科医による精神相談(要予約)
健康対策課	☎ 73-2124	保健師による相談
湯沢市社会福祉協議会 総合相談室	☎ 73-8696	借金・多重債務の相談
法テラス秋田	☎ 050-3383-5550	
秋田なまはげの会	☎ 018-862-2253	
消費生活センター (くらしの相談課内)	☎ 72-0874	

☎ 健康対策課保健推進班 (☎ 73-2124)

「借金で返済を…」などと考えてしまい、自殺を凶ったりすることもあります。借金の問題は、本人に「解決したい」という強い意志さえあれば、法的に解決する方法は必ず見つかります。ぜひ一度専門家にご相談ください。また、経済的な悩みを抱え、気持ちが落ち込んだり、日々の生活に意欲が湧いてこないような場合は、心の相談窓口にご相談ください。



▼夜の間籍等証明書の交付

日 時：12月4日(火)、6日(木)、11日(火)、13日(木)、18日(火)、20日(木)、25日(火)、27日(木)／午後7時まで

場 所 市役所本庁舎市民課
市民課住民班(☎ 2116)

■市税は納期限内に納めよう

12月25日(火)が納期限の市税は次のとおりです。

国民健康保険税	固定資産税
第6期	第3期

※納期限までに納付がない場合は、納期限後20日以内に督促状を発送します。納め忘れたくない口座振替をお勧めします。詳しくは左記へお問い合わせください。

☎ 税務課納税班 (☎ 2118)

■年金出張相談

湯沢の出張相談を希望される方は、事前に大曲年金事務所に予約してください。

日 時：12月5日(水)、12日(水)、19日(水)、26日(水)／午前10時～正午、午後1時～3時

場 所：湯沢商工会議所
予約先：大曲年金事務所
(☎ 0187 2296)

☎ 市民課国保年金班 (☎ 8164)

info 13

平成30年度

市民満足度調査の結果をお知らせします

市では昨年に引き続き、市の施策について市民の皆さんの満足度や、さらに力を入れてほしい施策を把握するため、アンケートを実施しました。

アンケート調査の結果やご意見は、今後のまちづくりや施策立案などの参考として、皆さんの満足度が高められるよう、取り組みを進めていきます。

▶調査方法

平成30年8月24日～9月14日の間、市民1,400人に郵送で配布および回収（回答数555人、回答率39.6%）

▶回答者属性

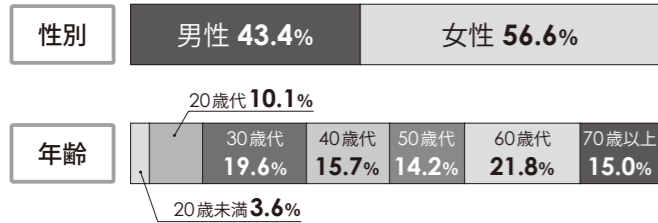

湯沢市に愛着や誇りを持っているか

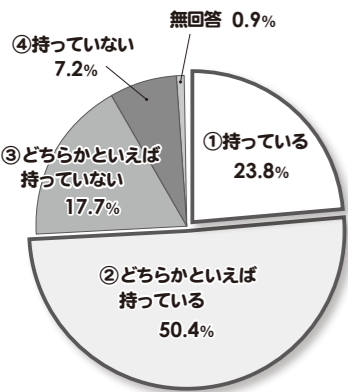

参考H29：①23.6% ②51.2% ③18.3% ④6.0%

湯沢市に住み続けたいか

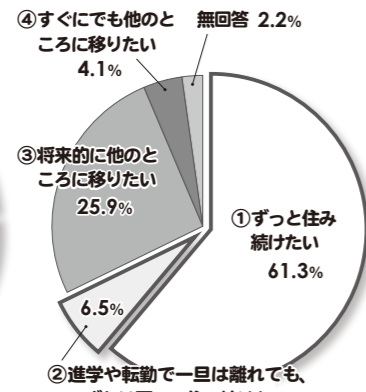

参考H29：①61.1% ②6.3% ③26.4% ④3.4%

今後さらに力を入れてほしい施策		
	平成30年度	【参考】平成29年度
1	道路等除排雪体制の充実 地域医療体制の確立	学校教育の充実
2	学校教育の充実	道路等除排雪体制の充実
3	就労機会の拡充と創業支援	就労機会の拡充と創業支援
4	にぎわいの創出	誰もが活躍できるまちづくり
5	次世代を担う人材の確保・育成	充実した長寿生活の実現

アンケートの詳細については、市ホームページをご覧ください。

◆◆◆ 調査結果のポイント ◆◆◆

- ・「湯沢市に愛着や誇りを持っている、どちらかといえば持っている」と答えた割合は昨年に引き続き約7割以上
- ・「湯沢市にずっと住み続けたい、いずれは戻って住み続けたい」と答えた割合は昨年に引き続き約6割以上

「施策の満足度」について

- ・満足度の一番高い施策は、「健康を保つ活動の充実（各種健診、保健指導など）」
- ・満足度の一番低い施策は、昨年に引き続き「就労機会の拡充と創業支援（企業誘致活動、起業支援など）」

満足度の平均スコア

（プラスであれば満足度が高く、マイナスであれば満足度が低い）

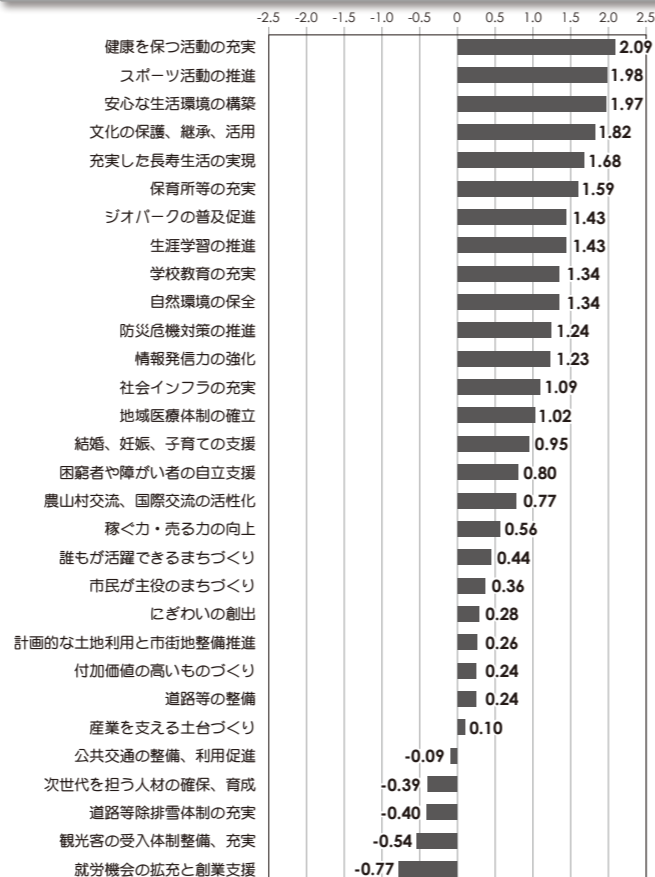

企画課企画政策班 ☎73-2113

info 12

公共施設の未来を考える

市では「湯沢市公共施設再編計画」の策定に当たり、市民の皆さんのご意見を伺うさまざまな機会を設けています。

若者や女性が輝くまちづくり推進協議会

7月から9月の3回にわたり、「まちの未来と公共施設」をテーマに若者や女性が輝くまちづくり推進協議会を開催しました。会議では、20年後の湯沢市をどんなまちにしたいか、そのためにどのような取組（施設）が必要なのか、施設で行う内容や運営の方法、市民の関わり方などについて話し合っていました。

委員からは、「自然の中で行う市民参加型音楽イベントを開催する」「季節限定の施設を年間利用する」など、既存施設を有効に利用することで可能な取組や「児童館・老人ホーム・医療施設が一体となった複合施設があれば、すべての世代にやさしいまちが実現するのでは」といった意見が出されました。



公共施設の未来を考える「市民討議会」

9月1日、15日に「公共施設の未来を考える市民討議会」を開催しました。

市民討議会は、無作為に抽出した1,200人の市民のうち、参加に同意いただいた方から30人を選出して開催したものです。

1日目は、討議に入る前の事前学習や施設見学、2日目は「集会施設」と「学校」をテーマに今後どうあったらいいかを話し合っていました。集会施設の討議では、「空き情報がWeb上で確認できるようにすれば有効に活用されるのではないか」といった意見があり、学校の討議では「空き教室をコミュニティ機能として活用する」「適正化を進め、廃校舎は民間利用する」といった意見が多く出されました。

公共施設再編の取組については、市ホームページをご覧ください。

企画課企画政策班 ☎73-2113

湯沢のスポーツ情報

稲川スキー場オープン!



稲川スキー場はヒュッテを新築し、より快適にスキーを楽しんでいただけるようになりました。冬の健康づくりなど、ご家族や友人をお誘いあわせの上、ぜひご利用ください。

Yuzawa's Sports Information

ユースポ

※市のホームページにもスポーツ情報を掲載しています。
「トップページ→暮らしのガイド→スポーツ」

「稲川スキー場シーズン券」を12月3日から販売します

▷販売場所 生涯学習課スポーツ振興班
(スキー場では営業開始日から購入できます)

▷料金 一般 20,000円 小・中学生、高校生、シニア 10,000円
(シニアは60歳以上の方で平成31年3月31日までに60歳に達する方を含む)

▷必要なもの
顔写真2枚(縦4.5cm×横3.5cm)、料金、申請書(各販売場所に備え付けてあるほか、市ホームページからもダウンロードできます)

※相互協定を結んでいる県内スキー場でシーズン券を提示すると「リフト1日券」が割引となります。割引対象などについては各スキー場にお問い合わせください。

■営業期間 12月22日(土)～平成31年3月15日(金) 予定
■日中営業 午前9時～午後4時/12月～2月までは毎日営業
(3月は土・日のみ営業)

■ナイター営業 午後5時30分～9時/日曜日・日曜定休日

券種	一般	小・中学生、高校生、シニア
1日券	2,000円	1,000円
4時間券	1,300円	700円
2時間券	1,000円	500円
ナイター券	1,500円	800円

※シニア料金は、平成31年3月31日までに60歳に達する方も含む。

■施設状況 ペアリフト1基、アンヴァーリフト1基

☎ 生涯学習課スポーツ振興班 (☎55-8286)

12月 図書館だより

稲川カルチャーセンターからの図書案内

上手に「切り返す」技術 齋藤 孝

日常や会社での会話の中で、ペースに乗せられやすい人や、余計なことを言いすぎて反感を持たれる人もいます。この本は、相手の立場を尊重したうえで、相手の反論や、笑いでうまく切り返すことが身につけられる一冊です。



今月の休館日	湯	雄	稲	皆
	3日(月)、16日(日)、23日(日)、24日(月)、28日(金)～1月4日(金)〈年末年始休館〉	毎週月曜日、23日(日)、25日(火)、28日(金)～1月4日(金)〈年末年始休館〉	29日(土)～1月3日(木)〈年末年始休館〉	毎週土・日、祝祭日、29日(土)～1月3日(木)〈年末年始休館〉

一般図書

湯	龍女の珠	石橋 健朗
雄	愛なき世界	三浦 しをん
稲	家族という病2	下重 暁子
稲	すぐ死ぬんだから	内館 牧子
皆	酒から教わった大切なこと	東 理夫

児童図書

湯	おもしろ謎解き『縄文』のヒミツ	こんだ あきこ
雄	どんぐりむらのいちねんかん	なかや みわ

ここで紹介した図書は一部です。
新着図書情報は、市ホームページでもご覧いただけます。

楽しかったね!読書フェスタ2018

「もったいないばあさんのおはなし会」
～真珠(しんじゅ)まりこさんがやってきた!～



▲9月9日、市役所2階会議室で開催されました

info 14

「稲川スキー場」および「新ヒュッテ」の愛称(ニックネーム)を募集中!

市内のスキー場を集約し、新ヒュッテとともにリニューアルオープンする稲川スキー場が、市民の皆さんに親しまれる施設となるよう愛称を募集します。

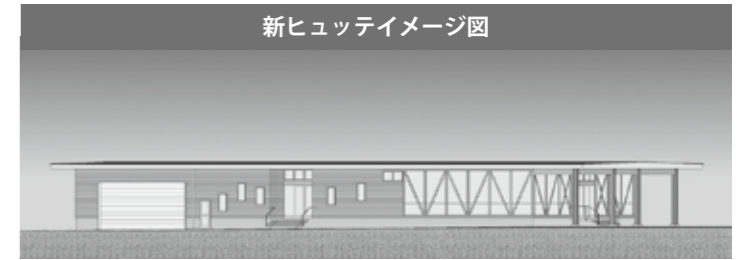

■募集内容 稲川スキー場および新ヒュッテの愛称
それぞれ1点

■募集期限 12月10日(月)まで(必着)

■応募方法 市役所本庁舎、各総合支所および各生涯学習センターに備え付けの応募用紙ほか(詳細については市ホームページをご覧ください。)

■結果発表 12月21日(金)のスキー場開きで発表します。

■副賞 愛称を採用された方には、今シーズンの稲川スキー場「シーズン券」をプレゼントします。

☎ 生涯学習課スポーツ振興班 (☎55-8286)

info 15

ブックスタート

語りかける「愛情」で心ふれあうひとときを

家庭に帰ってすぐに絵本を手にとり読み聞かせができるように、4冊の中から気に入った1冊をプレゼントしています



◀「湯沢市ブックスタート」セット内容

☎ 湯沢図書館 (☎73-3040)



ブックスタートは、赤ちゃん和家人が絵本を開く楽しい「体験」と「絵本」をプレゼントする活動です。赤ちゃんと一緒に絵本を開くことで、誰もが幸せを感じられるように、ゆっくり心ふれあうひとときを持つきっかけを届けます。市では、7カ月健診の会場で読み聞かせを体験してもらい、図書館司書や読み聞かせボランティアがブックスタートを紹介しています。

市では平成22年からブックスタート事業を始めて今年で9年目になります。「お兄ちゃん、お姉ちゃんのときにブックスタートの話を知りました」という保護者の方も多くなってきました。ご家庭での様子を伺うと「一緒に絵本を開いて見ている」というお話も聞かれます。乳幼児期から本に興味を持ち、「考える力」「豊かな心」が育つよう、図書館も応援していきます。



▲親子で絵本の読み聞かせを体験できます。赤ちゃんも興味津々...



▲読み聞かせボランティアがブックスタートの説明をしてくれます。

湯 ▷ 湯沢図書館 (☎73-3040)

雄 ▷ 雄勝図書館 (☎52-5387)

稲 ▷ 稲川カルチャーセンター (☎78-5557)

皆 ▷ 皆瀬生涯学習センター (☎46-2033)

健康・子育て カレンダー

乳幼 乳幼児健康診査等
☎健康対策課 ☎73-2124

献 献血
☎健康対策課 ☎73-2124

歯 祝祭日救急歯科当番医
診療時間 9:00～12:00
◎当番医は変更になることがありますので、電話で確認してから受診してください。
◎問い合わせはカレンダー記載の各病院へ

読 おはなし会・読み聞かせなど
※絵本の読み聞かせや手遊びなど、小さなお子さんも楽しめます。ご家族みなさんでどうぞ!!
☎湯沢図書館 ☎73-3040
☎雄勝図書館 ☎52-5387
☎稲川カルチャーセンター ☎78-5557

カレンダーは、広報紙から取り外してご利用できます。

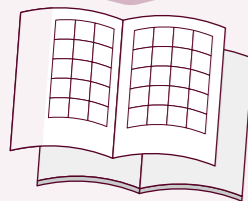

<p>日 SUN</p> <p>世界にひとつだけ! あなたの「広報ゆざわコネクト」 広報紙の表紙をお子さんの写真に差し替えてプレゼント! ※詳しくは本紙 28ページをご覧ください。</p>	<p>月 MON</p> <p>■ほっとサロン 開催時間 13:00～15:00 会場 湯沢: 湯沢勤労青少年ホーム(喫茶室) 稲川: 稲川庁舎 1階ロビー 雄勝: 雄勝文化会館ふるさとホール 皆瀬: 皆瀬庁舎 1階会議室</p>	<p>火 TUE</p> <p>■こころの健康相談会 12/20 市役所本庁舎 3階 ほっとサロン、こころの健康相談会の問い合わせ 健康対策課保健推進班 ☎56-8020</p>
<p>2</p>	<p>3</p> <p>湯沢東小学校芋掘り体験(10/23)</p>	<p>4</p> <p>乳幼 7か月児健診 (市役所本庁舎 2階) 受付時間 13:00～13:30</p>
<p>9</p> <p>献 イオンスーパーセンター湯沢店 ※受付時間は本ページの下部に記載</p>	<p>10</p>	<p>11</p> <p>■ほっとサロン(皆瀬)</p>
<p>16</p> <p>読 「おはなしはあと」によるクリスマスおはなし会 (雄勝文化会館1階 視聴覚ホール) 10:00～</p>	<p>17</p> <p>歯 湯沢歯科クリニック ☎73-2098</p>	<p>18</p> <p>乳幼 1歳6か月児健診 (湯沢雄勝広域交流センター) 受付時間 13:00～13:30</p>
<p>23</p>	<p>24</p>	<p>25</p> <p>石巻海の市(10/28・29)</p>
<p>30</p> <p>首都圏ふるさと湯沢会 ふるさと訪問(10/24～26)</p>	<p>31</p> <p>歯 にしもない ながさわ歯科医院 ☎55-8355</p> <p>12/9 イオンスーパーセンター湯沢店 10:00～11:45 13:00～16:00 12/21 練松田 10:00～11:30 JA こまち本店 14:30～16:00</p> <p>献血受付時間</p> <p>ぬいぐるみちゃん</p>	

<p>水 WED</p> <p>カレンダーの見方 ■種別(本ページ左側に記載) ※問い合わせ先は本ページ左側を参照してください。 ■開催場所や時間など ※事前に予約が必要な場合もありますので、ご注意ください。</p>	<p>木 THU</p> <p>14 乳幼 離乳食教室(初期)※要予約 (湯沢雄勝広域交流センター) 受付時間 13:10～13:25 ■ほっとサロン(雄勝)</p>	<p>金 FRI</p> <p>院内・シンカボール交流会(11/9)</p>	<p>土 SAT</p> <p>1</p>																							
<p>5</p> <p>■ほっとサロン(湯沢・稲川)</p>	<p>6</p> <p>乳幼 3歳児健診 (湯沢雄勝広域交流センター) 受付時間 13:00～13:30</p>	<p>7</p>	<p>8</p>																							
<p>12</p> <p>■ほっとサロン(雄勝)</p>	<p>13</p> <p>乳幼 1歳児育児相談会 (湯沢雄勝広域交流センター) 受付時間 H29年11月生まれ 9:45～10:00 H29年12月生まれ 13:00～13:15</p>	<p>14</p>	<p>15</p> <p>読 おはなしボランティア「みんなの森」によるクリスマスお楽しみ会 (湯沢図書館 集会場) 10:00～ おはなしの会「ひまわり」によるおはなし会 (稲川カルチャーセンター) 10:00～11:00</p>																							
<p>19</p> <p>■ほっとサロン(湯沢)</p>	<p>20</p> <p>乳幼 4か月児健診 (市役所本庁舎 2階) 受付時間 13:00～13:30</p>	<p>21</p> <p>献 練松田 JA こまち本店 ※受付時間は左ページの下部に記載</p>	<p>22</p>																							
<p>26</p>	<p>27</p> <p>■こころの健康相談会(要予約)</p>	<p>28</p> <p>川連塗りフェア(10/19～22)</p>	<p>29</p>																							
<p>今月の乳幼児健康診査等について ☎健康対策課 ☎73-2124</p>	<table border="1"> <thead> <tr> <th>日</th> <th>健診等</th> <th>対象</th> <th>内容</th> </tr> </thead> <tbody> <tr> <td>4(※)</td> <td>7か月児健診</td> <td>H30年4月生まれのお子さん</td> <td>身体測定・診察・育児相談・離乳食相談 ブックスタート</td> </tr> <tr> <td>6(※)</td> <td>3歳児健診</td> <td>H27年10月生まれのお子さん</td> <td>身体測定・内科・歯科診察・目、耳の検査・尿検査・育児相談・幼児栄養相談</td> </tr> <tr> <td>13(※)</td> <td>1歳児育児相談会</td> <td>H29年11月・12月生まれのお子さん</td> <td>身体測定・育児相談・栄養相談・歯科相談</td> </tr> <tr> <td>18(※)</td> <td>1歳6か月児健診</td> <td>H29年5月生まれのお子さん</td> <td>身体測定・内科・歯科診察・育児一般相談・幼児栄養相談</td> </tr> <tr> <td>20(※)</td> <td>4か月児健診</td> <td>H30年8月生まれのお子さん</td> <td>身体測定・診察・育児相談・離乳食相談</td> </tr> </tbody> </table>	日	健診等	対象	内容	4(※)	7か月児健診	H30年4月生まれのお子さん	身体測定・診察・育児相談・離乳食相談 ブックスタート	6(※)	3歳児健診	H27年10月生まれのお子さん	身体測定・内科・歯科診察・目、耳の検査・尿検査・育児相談・幼児栄養相談	13(※)	1歳児育児相談会	H29年11月・12月生まれのお子さん	身体測定・育児相談・栄養相談・歯科相談	18(※)	1歳6か月児健診	H29年5月生まれのお子さん	身体測定・内科・歯科診察・育児一般相談・幼児栄養相談	20(※)	4か月児健診	H30年8月生まれのお子さん	身体測定・診察・育児相談・離乳食相談	<p>注意事項 ▼ ※乳幼児健康診査は、個人通知をしませんので、日時・会場をお確かめの上、おいください。(ただし、2歳児歯科健診と3歳児健診は除く) ※アンケート・母子手帳・バスタオル・その他必要に応じて着替えやおむつ等を持参してください。 ※アンケート用紙はすくすくノートにつづられています。</p>
日	健診等	対象	内容																							
4(※)	7か月児健診	H30年4月生まれのお子さん	身体測定・診察・育児相談・離乳食相談 ブックスタート																							
6(※)	3歳児健診	H27年10月生まれのお子さん	身体測定・内科・歯科診察・目、耳の検査・尿検査・育児相談・幼児栄養相談																							
13(※)	1歳児育児相談会	H29年11月・12月生まれのお子さん	身体測定・育児相談・栄養相談・歯科相談																							
18(※)	1歳6か月児健診	H29年5月生まれのお子さん	身体測定・内科・歯科診察・育児一般相談・幼児栄養相談																							
20(※)	4か月児健診	H30年8月生まれのお子さん	身体測定・診察・育児相談・離乳食相談																							

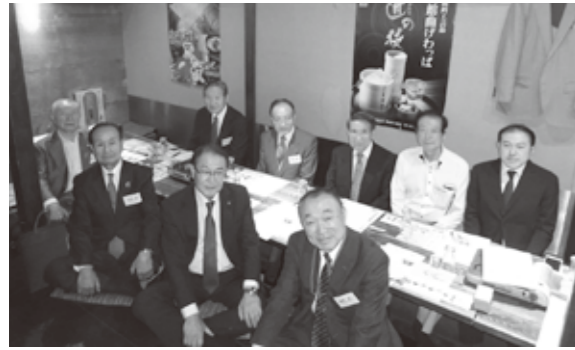

湯沢市ふるさと応援大使 委嘱式および情報交換会

info
16

市では、地域の特色を全国に宣伝し、知名度およびイメージの高揚を図るため、首都圏域の多様な分野で活躍されている市出身者や本市にゆかりのあるかたがたを「湯沢市ふるさと応援大使」として任命しています。

このほど都内にて、新たに3人の方を応援大使に任命し、併せて情報交換会を開催しました。

すでに就任されている27人の大使の皆さんの詳細につきましては、市ホームページをご覧ください。

☎ 協働事業推進課魅力創造班 (☎ 55-8274)

毎年、雪による事故で多くの方が死傷しており、その多くが屋根の雪下ろし中の事故によるものです。事故を防止するための安全な雪下ろしや除排雪作業の方法について講習会を開催しますので、ぜひ参加ください。

■日時

12月17日(月) 午後1時30分～3時15分

■場所

湯沢市社会福祉協議会

■申込み

12月12日(水) まで下記へ

☎ 雄勝地域振興局地域企画課 (☎ 73-8191) または総務課総合防災室 (☎ 55-8250)

屋根の雪下ろし事故防止 講習会

info
17

湯沢市ゴミ収集カレンダーに広告を掲載しませんか

■広告規格

平成31年度版カレンダーへ掲載するカラー広告を募集します。広告はカレンダーの表面下部の標準枠(縦40mm×横109mm)で3枠です。また、連結枠での掲載も可能です。詳しくは市のホームページをご覧ください。

■募集期限

12月20日(木)

■申込み方法

広告掲載申込書に業務内容がわかる資料や広告図案原稿などを添えて、下記へ

☎ 暮らしの相談課生活環境班 (☎ 55-8069)

掲載するゴミ収集カレンダー	広告掲載料金(標準枠)
湯沢地区(国道13号東側)	12,000円
湯沢地区(国道13号西側)	15,000円
山田・弁天・幡野地区	15,000円
三関・岩崎・須川・高松地区	10,000円
稲川地域4地区(1地区につき)	5,000円
雄勝地域4地区(1地区につき)	5,000円
皆瀬地域2地区(1地区につき)	5,000円



ゆざわジオパーク

アポイ岳ジオパークに行ってきました!



第9回日本ジオパーク全国大会・アポイ岳大会が10月6日～7日に北海道様似町で開催されました。日本にジオパークが誕生してちょうど10年を迎え、全国各地のジオパーク関係者700人ほどが集まった記念すべき大会でした。今後のジオパーク活動での理念や方向性が分科会やパネルディスカッションを通して議論され、多くの方がジオパークに関する知識を深めました。アイヌの伝統文化や食文化を身近で体感できるアポイ岳ジオパークに皆さんもぜひ行ってくださいね。

コラム

カムイの大地

アポイ岳は先住民たちからカムイ(日本語で「神」の意味)が祭られる神聖な山といわれています。この山は地球内部のものが地表に押し上げられ石になった「かんらん岩」でできており、低標高ながら高山植物が成立し、ここにしか咲かない花を含む多くの固有植物が生育する環境となっています。アポイ岳ジオパークは、2008年12月に日本ジオパーク、2015年9月にはユネスコ世界ジオパークに認定されています。



▲アイヌ民族の古式舞踊



▼アポイ岳(標高810.5メートル)

問い合わせ



湯沢市ジオパーク推進協議会
(観光・ジオパーク推進課ジオパーク推進班内)
TEL: 55-8195 FAX: 79-5057
E-mail: geopark@city.yuzawa.lg.jp
URL: http://www.yuzawageopark.com



12月の

月イチ♪コンサート

- 日時 12月16日(日) 午後1時30分開演
- 会場 市役所本庁舎1階市民ロビー
- 入場料 無料

12月の月イチ♪コンサートはオカリナ演奏&歌とピアノ演奏によるクリスマスコンサートです。

日高見透子オカリナLesson



日高見 透子
(オカリナ)

県南3市を中心のオカリナコンサートを開催して活躍中です。
曲目: きよしこの夜、カッチーニのアヴェ・マリア 他

出演

Più felice (ピュフェリーチェ)



小番 菜(ソプラノ)



田中 裕子(ソプラノ)



原田 梢(ピアノ)

市内在住のソプラノ二人とピアニストのユニット。音楽によって皆さまが「Più felice (より幸せに)」という思いを込めて演奏をお届けします。
曲目: パッフェルベルのカノン、マスカーニのアヴェ・マリア 他

来年度の「月イチ♪コンサート」 出演者を募集しています

広報10月号でもお知らせしていますが、来年度の「音楽のまち「ゆざわ」」音楽カレンダーの作成にあたり、月イチ♪コンサート出演者を募集しています。申込みの詳細については、市のホームページをご覧ください。皆さんの出演をお待ちしています。

☎ 音楽のまちゆざわ推進協議会事務局(生涯学習課社会教育文化班内) ☎ 73-2163 ✉ otomachi.yuzawa@gmail.com

ゆざわPR隊の「こんなあるんし」



ゆざわPR隊が掘り起こした湯沢の魅力の中には、湯沢市民でも「へえ～こんなものが湯沢にあったんだ～」と思うネタもありますよ。湯沢にひっそり潜んでいた魅力に、あなたも心を動かされるはず！ちょっとご紹介いたします。



ゆざわPR隊 Facebook はこちらからどうぞ。

▶ 食べてからの楽しみ～

素敵でしょ。
白くてきれいでしょ。
食べてみたくなったでしょ。
こちらの名前は、「こざきねり」といいます。

湯沢市や県南ではそう呼ばれていますが、他の地域では「あさづけ」とも呼ばれているようです。
上の飾りつけは、きゅうりだっ

たり、みかんだったり、苺だったりと家庭によって違うんだとか。
風邪などで具合が悪いときや、法事などで食べる人が多いようです。
「こざきねり」は、もち米、砂糖、酢、塩、水で作られています。どんな味かって?? それは食べてみてからの楽しみ～^^ ただし、スプーン山盛りでひと口でぱくっと食べるのは…おすすめていたしません。きつと、びっくりしてしまうと思うから…。
ちなみに、私は好きな味^^
市内のスーパーでも見かけることがありますし、地域の母さんたちはきつと作れますよー！ 気になった方は、ぜひ食べてみてくださいね。
ゆざわPR隊の洋子でした。へば。



info 19 スポーツ

市民総体 柔道競技

- ▼日時：12月9日(日)午前9時30分
- ▼場 所：湯沢武道館
- ▼参加資格：市内在住の方
- ▼参加料：無料
- ▼申込期限：12月6日(木)
- ▼湯沢市柔道連盟事務局 生田目 (☎090・4315・7572)

年末年始の休館のお知らせ

総合体育館などの市内体育施設は、12月29日(土)～平成31年1月3日(木)まで休館となります。
問 生涯学習課スポーツ振興班 (☎558286)

info 20 相談

1人での健康相談会

一人で苦しまないで、相談してみませんか。
臨床心理士による心の健康に関する相談会を開催します。相談は無料。

完全予約制ですので希望する方は左記まで申込みください。

- ▼日時：12月20日(木)／午前11時～午後1時、2時、3時
- ▼場 所：市役所本庁舎 会議室34
- ▼健康対策課保健推進班 (☎568020)



下水道なんでも相談会

トイレの水洗化など自宅の排水設備工事を行うため、下水道などへの接続や合併浄化槽の設置を考えている方、工事や手続き、補助制度のほか、受益者負担金・分担金など下水道に関する疑問やお悩みをお持ちの方を対象に相談会を行います。

- ▼申し込みは不要です。この機会にぜひご相談ください。
- ▼日時：12月19日(水)、20日(木)／午後5時30分～7時
- ▼場 所：市役所本庁舎2階相談室
- ▼下水道課管理業務班 (☎732166)



info 21 講座・講習

市民大学 一般教養講座

市民大学の受講生に限らず、どなたでも自由に聴講できます。
師走のとき、家庭での上手な収納の仕方についてお話しいただきます。

- ▼日時：12月19日(水)午前10時～11時30分
- ▼場 所：湯沢生涯学習センター第1集会室
- ▼演 題：「モノづきあいと収納のポイント」(仮称)
- ▼講 師：整理収納アドバイザー 高村綾子氏
- ▼湯沢生涯学習センター (☎731132)



認知症 知り隊・聞き隊・学び隊教室

認知症という病気とその対応の仕方などを学ぶための教室です。(申込みは不要です)

- ▼日時：12月12日(水) 午前10時～



全国に湯沢ファンを増やそう



おおよま きよし 大山 清さん
首都圏ふるさと湯沢会 会長
湯沢市山田出身

湯沢の市制施行が、昭和29年3月、その3年後の昭和32年4月に、私は湯沢を離れました。合併前の湯沢町と山田村は生活様式も違い、街と村という感じがしたように思います。車社会になった現在は、こうした距離感も無くなりました。
私が生まれ育った切畑というところは、山田村でも一番奥深く、積雪量も多いため、屋根から降ろした雪で、かまくらを作って遊んでいました。進学のためとはいえ、この地を離れ都会に出たときは、自分だけが楽をしているようで、家族に申し訳ない気持ちでいっぱいでした。
さて、湯沢市は秋田県の南の玄関口です。歴史的にも文化的にも自然にも恵まれた地域です。この立地の良さを生かしたいろいろな工夫がなされていますが、私は次のようなご提案を申し上げます。①湯沢に人が集

まる工夫。②湯沢ファンを増やす工夫。③湯沢を活性化するための工夫。これらを実現するため、知恵を出し合ってゆこうではありませんか。
まず、市内各地域には数多くの遺跡が点在しています。これらを調査分析しながら、その価値をネットを通じて全国に発信してみたいかがでしょうか。また、地元産食材を生かした料理を提供する店づくりを推進し、湯沢ならではのグルメを広めたり、「味自慢秋田県」を決めるイベントを湯沢市で開催するのも面白いと思います。さらに、旅行会社と協働で、おいしい地酒、酒蔵めぐりと温泉めぐりを組み合わせるツアーを企画し、全国から集客プランをつくり、湯沢ファンを増やしながら、人が集まる工夫をすれば経済効果も期待でき地域の活性化を図ることができると思います。

- ▼11時30分
- ▼場 所：市役所本庁舎2階 会議室21・22
- ▼地域包括支援センター (☎732311)

info 22 お知らせ

年末年始の営業日のお知らせ

年末年始の営業は次のとおりです。皆さんの来館をお待ちしています。

営業日と営業時間	12月29日(土)	12月30日(日)	12月31日(月)	1月1日(火)	1月2日(水)	1月3日(木)
午前9時30分～午後9時	午前9時30分～午後9時	午前9時30分～午後9時	休館	休館	午前9時30分～午後5時30分	午前9時30分～午後5時30分

- ▼長寿福祉課高齢福祉班 (☎73123)
- ▼または緑風荘 (☎42310)

消費生活センターだより

借金でお困りのかた、ご相談ください

多重債務



借金を期日までに返すため、別の業者から新たに借り入れをするなど、借金を繰り返し、返済が困難になることを「多重債務」といいます。

きっかけはちよつとしたこと

多重債務は人ごとではありません。日常生活のちょっとしたきっかけで誰しもが陥るおそれがあります。

- ▷無計画なクレジットカードの利用
- ▷知人の借金の保証人になり、多額の負債を抱えてしまった
- ▷会社が倒産し、生活費に困って消費者金融から借り入れを繰り返した
- ▷遊ぶお金欲しさにヤミ金^{*}に手を出してしまった

^{*}ヤミ金業者とは…無登録で貸金業を営む業者や、法律の上限金利を無視して高金利で貸し付けなどをする違法金融業者です。

心配なとき、困ったときは、早めに相談を！

消費生活に関するご相談、出前講座のご依頼は

☎湯沢市消費生活センター
(くらしの相談課内 ☎72-0874)
受付時間(平日) 午前8時30分～午後5時

返済に困ったら、早めの相談を

お金を借りたが返済できず、何年も放置しているという相談が増えています。

返済せず何年も放置していると、残金を利息分が上回るなど、返済額が膨れ上がることとなります。返済が滞った際は、一人で悩まず早めに相談しましょう。



大曲年金事務所では年金の予約相談を実施しています。予約をすると、ご自分の都合に合わせて相談ができます。

また、相談内容に合ったスタッフが事前に準備の上、丁寧に対応します。



年金事務所での相談をご希望の方は
「ねんきんダイヤル」へ！

☎ 0570-05-4890

- ▶予約相談希望日の一カ月前から受け付けしています。
- ▶ご連絡の際は、基礎年金番号のわかる年金手帳や年金証書をご用意ください。

「大曲年金事務所までは遠くて行けない！」という方は、湯沢出張相談日(祝日を除く毎週水曜日・湯沢商工会議所にて)をご利用ください。

出張相談をご希望の方は
「大曲年金事務所」へ！

☎ 0187-63-2296

☎市民課国保年金班(☎55-8164)

市長短信

「早期完成を目指して」



▲菅官房長官への要望会(首相官邸にて)

官民一体となって、長期にわたり要望活動を展開してきた東北中央自動車道は、平成27年度に「新庄金山道路」および「横堀道路」が事業化され、平成28年11月に「院内道路」が開通しました。さらに、平成29年度に「真室川雄勝道路」が事業化、今年度ついに、唯一の未着手区間だった「金山道路」が事業化され、念願でありました全線事業化にたどりつくことができました。

東北中央自動車道は、福島県相馬市から横手市までの全長約268キロメートル、東北地方の地域間連携の基軸となる、重要な社会基盤として計画されたものです。東北地方の「人・もの・文化」の交流、観光や商工業、農業分野の振興に果たす役割が大きく、生産性の向上や経済の好循環など、多岐にわたる波及効果

が期待されます。また、大規模災害時の緊急輸送ルートとして、救急医療施設への搬送時間の短縮など、まさに命をつなぐ道路としての役割も担います。

今年度も、本市で開催された東北中央道新庄・湯沢間建設促進ビジョンフォーラム後の実行委員会要望、山形県側との合同要望、秋田県側の要望活動など、先方からは「また来たか」と言われるほど、繰り返し実行行動を展開しております。国会議員の先生方の力強いご支援をはじめ、国土交通省や財務省の関係部署、管義(すくも)官房長官との面会など、これからの整備促進に向けて今後も早期完成に向け、粘り強く要望活動を継続してまいります。

市長日誌(10月)

- 1日(月) 100歳長寿祝金贈呈式
- 2日(火) 湯沢市ふるさと応援大使委嘱式及び情報交換会(東京都)
- 4日(木) 県南地区精神障がい者家族学習会
- 6日(土) 第9回日本ジオパーク全国大会・アポイ岳大会(北海道様似町)
- 9日(火) 第58回東北地方治水大会秋田大会(秋田市)
- 10日(水) 国道398号改良整備促進期成同盟会ほか合同要望会(秋田市)
- 11日(木) 第171回秋田県市長会定例会(大館市)
- 12日(金) 第68回秋田県公民館大会
- 13日(土) 雄勝の郷収獲祭in湯沢駅、SLこまち号出発式、秋田県立雄勝高等学校創立四十周年記念祝賀会、株式会社寛文五年堂新社屋竣工記念祝賀会
- 15日(月) 雄物川上流四堰改修促進協議会要望会、湯沢雄勝広域市町村圏組合職員採用二次試験、湯沢市大町商店街振興組合市長を囲んでの懇談会
- 16日(火) ゆざわ健幸アンバサダー養成講座開校式
- 17日(水) 故山内信弘湯沢市副市長葬儀
- 18日(木) 第1回地域共生社会推進全国サミットinながくて交流会(愛知県長久手市)
- 19日(金) 第1回地域共生社会推進全国サミットinながくて引継式(愛知県長久手市)
- 21日(日) 西新町第一町人会館落成祝賀会、まめで元気フェスタ
- 22日(月) 東北国道協議会総決起大会・情報交換会(秋田市)
- 23日(火) ドイツ・ジークブルク市訪問団歓迎セレモニー、市議会全員協議会、市議会臨時議会、ドイツ・ジークブルク市訪問団歓迎会
- 24日(水) 雄物川上流四堰改修促進協議会要望会(仙台市・東京都)、雄物川上流四堰改修促進協議会意見交換会(東京都)
- 25日(木) 雄物川上流四堰改修促進協議会要望会(東京都)、首都圏ふるさと湯沢訪問団歓迎懇親会
- 26日(金) 第2回湯沢市自治組織連絡協議会グラウンドゴルフ大会、湯沢市と雄勝地域振興局との行政懇談会、湯沢市交通指導隊祝賀会
- 28日(日) 道でつなぐ・東北どまんなかサミット2018(山形県最上町)、湯沢スキークラブ創立70周年記念祝賀会
- 29日(月) 定例記者会見、秋田県南高規格幹線道路建設促進期成同盟会ほか合同要望会、「郵便局まもりサービス」をふるさと納税の返礼品とすることに関する協定締結式、フルーツパトロール出発式、岩崎地区市長との対話集会
- 30日(火) 湯沢市職員採用2次試験
- 31日(水) 秋田県南高規格幹線道路建設促進期成同盟会ほか合同要望会(仙台市・東京都)

■交際費報告

項目	10月分		
	内 訳	件数・個数	金額(円)
祝金及び寸志	湯沢西地区自治協議会主催敬老会への御祝(清酒2升)ほか	12	42,157
会 費	第1回地域共生社会推進全国サミットinながくて交流会会費ほか	14	82,000
弔 慰 金 等	香典ほか	2	30,000
見 舞 金		0	0
協 賛 費		0	0
接 遇	第45回栗駒山神社安全祈願祭への献酒代(清酒2升)ほか	4	30,980
合 計		32	185,137

※各項目の詳細については、市ホームページをご覧ください。

情報掲示板

2月号の掲載情報の締め切り日
12月14日(金)

催し

第13回JWO吹奏楽団定期演奏会

〜創団20周年記念ステージ〜

- ▼日時：12月9日(日)／午後2時開演
- ▼場所：雄勝文化会館オービオン
- ▼入場料：400円(小学生以下無料)
- ▼曲目：「祝典のための音楽」「アイズニー・メドレーⅡ」「NHK大河ドラマ『風林火山』テーマ曲ほか
- ▼指揮：大滝慎、齋藤昭則
- ▼JWO吹奏楽団 丹(☎090・2990・5721)

第32回絵画同好会「よくら草」作品展

- ▼日時：12月1日(土)／午前11時〜12月9日(日)午後3時まで
- ▼場所：湯沢生涯学習センター
- ▼開催同好会さくら草 千葉(☎0272)

入浴中の事故に注意しましょう

寒い時期は入浴中に意識を失い溺れるなどの事故が多くなります。入浴では次のことに注意しましょう。

- ①入浴前に脱衣所や浴室を暖める
- ②湯温は41度以下にして長湯しない
- ③入浴中は家族で声をかける

▶入浴事故防止ネットワーク(湯沢保健所 ☎6155)

個人納税者のe-Tax利用手続きが簡単になります

平成31年1月から暫定措置として、IDとパスワードがあればマイナンバーカードやICカードリーダーライタがなくてもe-Taxが利用できるため、スマートフォンでも申告が可能となります。IDとパスワードは、発行しますので、本人確認の上、発行しますので、運転免許証などの本人確認書類を持参して左記までお越しください。

▶湯沢税務署(☎5100)

「ふたば子育て支援センター」にこころ 平成31年1月7日オープン

子育て中の親子が気軽に集い、相互交流や子育ての不安・悩みを相談できます。専門スタッフが対応しますので、ぜひご利用ください。

▼場所：双葉幼稚園乳児園部隣

▼開設時間：午前9時〜11時30分／午後7時30分〜

講座・講習

観光事業者対象・訪日観光客応対研修を開催します

宿泊施設や観光施設、土産販売店や飲食店などを対象とした「訪日観光客応対研修」を実施します。外国人観光客応対の苦手意識を無くすことに重点に置いた内容です。この機会に、ぜひ参加ください。

- ▼日時：12月18日(火)／午後1時30分〜3時30分
- ▼会場：湯沢ロイヤルホテル
- ▶秋田県観光連盟(☎018・860・2267)

冬休みジュニアスキー教室

市内の小学1年〜3年生を対象とした初級スキー教室です。

- ▼日時：平成31年1月2日(水)、3日(木)、5日(土)、6日(日)／午前10時30分〜正午
- ▼場所：稲川スキー場
- ▼定員：50人
- ▼受講料：4千円(4回分、1回毎は各1500円)
- ▶湯沢スキースクール 谷藤(☎90・8780・8832)

全年齢対象のAEDを含んだ上級救命講習会(8時間・受講料無料)

- ▼日時：12月16日(日)／午前9時〜午後6時
- ▼場所：湯沢雄勝広域消防

相談

人権週間特設相談所を開設します(相談無料・秘密厳守)

12月4日〜10日は「人権週間」です。虐待やいじめ、DVやいやがらせなどの相談を人権擁護委員がお受けします。

- ▼日時：12月7日(金)／午前10時〜午後3時
- ▼場所：湯沢生涯学習センター、稲川生涯学習センター、雄勝文化会館オービオン、皆瀬生涯学習センター
- ▶秋田地方方法務局大曲支局(☎0187(6)2100)

統合失調症家族相談会

- ▼日時：12月13日(木)／午前10時〜11時30分、午後1時30分〜3時
- ▼場所：湯沢保健所2階
- ▼申込み：左記へ
- ▶精神障害者家族と共に歩む会「日の出会」藤原(☎42398)

【制作団体への助成】

主会場以外で「犬っこ」や「お堂」を制作する町内会やPTAなどに助成金を交付します。

- ▼助成金：1団体につき3千円
- ▼申込み：いずれも平成30年12月14日(金)まで左記へ
- ▶犬っこまつり実行委員会(湯沢市観光物産協会内 ☎0415)

放送大学4月入学生募集

テレビなどの放送やインターネットを通して学ぶ通信制大学の平成31年度第1学期入学の学生を募集します。

- ▼出願期限：平成31年3月17日(日)まで
- ▶放送大学秋田学習センター(☎018・831・1997)

高速道路の逆走や落下物は重大事故につながります

東北地域でも、逆走や落下物による事故が多発しています。逆走の主な原因は、インターチェンジやサービスエリアでの進行方向誤りなどが多く、落下物については、固定や点検の不十分が原因です。どちらも十分に注意して事故を防ぎましょう。

▶NEXCO東日本お客様センター(☎0570・024・024)

公共職業訓練(受講料無料)

- ▼日時：平成31年2月1日(金)〜7月26日(金)／午前9時20分〜午後3時40分
- ▼場所：ポリテクセンター秋田(潟上市)
- ▼訓練科：金属加工技術科(15人)、電気・通信施工技術科(15人)、住宅リフォームデザイン科(15人)
- ▼募集期限：12月25日(火)
- ※テキスト代等は自己負担になります。
- ▼応募資格：ハローワークに求職申込みをされた方で、新たな技術・技能を身に付けて再就職を希望される方
- ▶秋田職業能力開発促進センター訓練課受講第一係(☎018・873・3178)

お知らせ

「梅毒」が増加しています!

全国的に増加している梅毒は、秋田県でも近年で最多の感染が報告されています。妊娠中の女性が感染すると、死産や早産、新生児の死亡や奇形が起こることがあるため特に注意が必要です。県内の各保健所では、無料・匿名での性感感染症検査を実施していますので、お近くの保健所にご相談ください。

- ▶湯沢保健所健康予防課(☎6155)

iPadを使った認知症予防トレーニング

みつおか式 脳若[®] トレーニング

0Aステーション湯沢校
お問い合わせ 72-5522

広告

信頼のTKC会計人 税理士法人イソネット

「税のプロ」にお任せ!!!

個人向け 相続税 申告対策

法人向け 特例事業承継税制 支援 自社株100%贈与でも実質負担ゼロ

秋田横手事務所 0120-260-560 受付時間 平日9~17時

〒013-0051 秋田県横手市大屋新町字大平593-1

税理士法人イソネットは https://isonet.tkcfn.com

「経営革新等支援機関」です。イソネット 検索

広告

おくやみ

ご冥福をお祈りします

■湯沢地域

死亡月日	氏名	年齢	行政区	世帯主
9/21	三浦孝子さん	76	中宿	本人
9/29	藤山貴さん	46	西二ツ橋	陽一
9/30	佐々木功さん	65	新山田西	本人
9/30	藤原ツルエさん	96	愛宕新町	六郎
10/1	小西ユキさん	91	川口	本人
10/1	佐藤幸男さん	71	中の沢	本人
10/2	佐藤光子さん	94	平清水第四	悦子
10/3	柴田葉子さん	71	西田町第二	文男
10/3	白鳥みよ子さん	74	山谷第一	養助
10/3	高橋キヨさん	84	久根合	修
10/4	今順子さん	75	両神	正己
10/6	猪俣喜市さん	100	いさみが岡	本人
10/6	佐藤セチ子さん	71	金谷	武
10/6	佐藤タケさん	93	上八幡	繁夫
10/6	前田秋雄さん	64	岩の沢	さよ子
10/6	宮原富子さん	96	清影町	本人
10/7	遠田フサさん	96	中村	與三郎
10/7	大山セイさん	93	清水町第七	誠一
10/7	佐々木一郎さん	89	中村	本人
10/7	千葉和子さん	85	平和町	本人
10/8	小松キヤさん	88	八幡林	本人
10/8	藤原房子さん	90	緑町	本人
10/9	藤原憲一郎さん	84	御嶽町第一	本人
10/10	佐藤サチ子さん	80	愛宕町第三	正弘
10/11	高橋昇さん	86	成沢下丁	本人
10/12	佐々木秀子さん	87	山谷第二	本人
10/12	藤原良子さん	83	坊中	貞二郎
10/12	山内信弘さん	63	下町	本人
10/14	小山美喜子さん	86	さつき町第一	清美
10/14	攝津キクさん	85	金谷	典夫
10/14	高橋トシさん	88	八幡林	順子
10/15	小松三郎さん	95	古館	本人
10/16	石上喜美さん	92	御開地町第二	浩
10/16	兼子タメヨさん	87	田町第一	本人
10/17	阿部幸子さん	89	元清水第一	本人
10/17	池部千代松さん	85	森合	本人
10/17	高橋準一さん	88	外前森第一	本人
10/19	渡部栄一さん	67	千石町南	本人
10/22	柴田秀章さん	67	西二ツ橋	本人

■湯沢地域

死亡月日	氏名	年齢	行政区	世帯主
10/22	菅野和子さん	77	中野町1	隆二
10/23	大野直子さん	88	すみれ	本人
10/23	松倉隆治さん	83	栄町	賢悦
10/24	伊藤キミさん	95	清水町第一	本人
10/25	青柳貞子さん	93	下町	本人
10/25	高橋タマさん	90	成沢下丁	正一
10/25	古川五郎さん	67	横上	由起子
10/27	村田寛子さん	90	いさみが岡	本人
10/30	東海林裕介さん	68	御嶽町第一	本人

■稲川地域

死亡月日	氏名	年齢	行政区	世帯主
10/5	阿部ヒサさん	84	上村	俊治
10/7	佐藤イソさん	95	上久保	一雄
10/12	沼澤長子さん	83	鍛冶屋布1	悟
10/18	佐藤キエさん	94	鍛冶屋布2	朋夫
10/18	高橋キヌさん	90	萩田	昌宏
10/23	佐藤紅子さん	87	上野	本人
10/25	後藤キミ子さん	83	岩城	本人
10/28	齊藤テツさん	88	明戸	萬
10/28	高橋孝輔さん	89	久保5	本人
10/29	阿部イヨさん	91	両替	和榮
10/31	佐藤シズさん	89	百目木	清

■雄勝地域

死亡月日	氏名	年齢	行政区	世帯主
9/30	佐々木正一さん	97	三ツ村	利弘
10/1	奥山武夫さん	86	常盤町	本人
10/6	高橋ウタさん	87	白銀町	勇一
10/9	小松義夫さん	80	小沢	清
10/12	柴田イネさん	88	平城	義信
10/16	畠山幸次郎さん	85	落合	本人
10/16	横山ハナさん	98	八丁	康弘
10/22	奥山光義さん	72	堰ノ口	本人

■皆瀬地域

死亡月日	氏名	年齢	行政区	世帯主
10/16	高橋マツエさん	84	沖ノ沢	喜一
10/23	佐々木勇一さん	88	沖ノ沢	忠夫
10/30	伊藤カツエさん	94	小安	正雄

■10月1日～10月31日届け出分まで ※希望者のみ掲載しています。

■湯沢地域

氏名	お誕生日	ご両親	行政区
和賀星橙くん	9月25日	由洋さん 千博さん	大島第二
佐藤楓歌ちゃん	9月26日	優介さん 知恵さん	下八幡
小田原叶望ちゃん	9月28日	拓哉さん 瑞穂さん	清水町第八
村上華ちゃん	9月28日	輝さん 美月さん	萩生田
阿部陸斗くん	10月2日	誠さん 恵さん	清水町第八
佐藤音羽くん	10月5日	暢秀さん 絵梨菜さん	清水町第一
猪俣優杏ちゃん	10月6日	賢吾さん 知恵美さん	愛宕町第六
佐々木詩恩くん	10月18日	望さん 葵さん	深堀二区
三浦陽音くん	10月27日	武竜さん 綺音さん	西新町第一の一
田谷幸嗣くん	10月28日	元義さん 啓子さん	根小屋町
茂木翼くん	10月29日	翔さん 聡美さん	両神

■稲川地域

氏名	お誕生日	ご両親	行政区
阿部茜ちゃん	10月5日	誠さん 沙智子さん	欠上り
加藤汐瑛ちゃん	10月7日	潤一さん 有紀子さん	上宿
後藤怜ちゃん	10月12日	武典さん 律子さん	堀
高橋沙矢ちゃん	10月25日	忠和さん 直子さん	張山

■雄勝地域

氏名	お誕生日	ご両親	行政区
佐藤紬ちゃん	9月26日	典久さん 美紀さん	堺2
由利琴羽ちゃん	10月12日	和幸さん 春香さん	川連

■皆瀬地域

氏名	お誕生日	ご両親	行政区
佐々木月斗くん	9月28日	大来さん 小梅さん	湯元
佐藤季映ちゃん	10月11日	正人さん 美智子さん	湯元
高橋結菜ちゃん	10月19日	一弘さん 琳香さん	藤倉

■10月1日～10月31日届け出分まで ※希望者のみ掲載しています。



世界にひとつだけ!

あなただけの「広報ゆざわコネクト」

広報紙の表紙をお子さんの写真に差し替えてプレゼント!

※画像は実際にプレゼントされたものです。



お子さんの写真(電子データも含む)を提供いただいた方に、表紙の写真を差し替えた「広報ゆざわコネクト」をプレゼントします。

■対象者

- 1歳になるまでの赤ちゃん
- ※申込みは、写真に「氏名」「住所」「電話番号」「お子さんの名前・生年月日」「メッセージ(希望者のみ)」「必要部数」を添付してください。
- ※写真等は返却しません。

協働事業推進課協働のまちづくり班
☎55-8249
✉koho@city.yuzawa.lg.jp

※「こんにちわ」は、正しくは「こんにちほ」ですが、広報ゆざわ「コネクト」のコンセプトとして「市民の『輪』をつくらせていきたい」との思いから、本コーナーでは「わ」を使用し、「こんにちわ」としています。



おめかしをして出迎えてくれたミサオさん。好きな食べ物はお肉で、すき焼きやしゃぶしゃぶをよく食べているそうです。ストレスをため込まない性格が長生きの秘訣ではないかと、娘さんが話してくれました。

おめでとございます

東海林ミサオさん



着付けの指導をしていたというイシさん。生け花やお茶もたしなんでいたそうです。ステーキやうなぎが好きで、今も食欲旺盛です。お話し好きなイシさんは、一日一日、無理をせずに過ごしているそうです。

おめでとございます

栗田イシさん



百歳長寿のお祝い



11月9日

シンガポールとの国際交流を推進

院内地域づくり協議会が、院内地区および秋田県南地域の国際交流の推進および観光インバウンドなどの推進を目的に、シンガポールから子どもたちとその家族らを招き、院内地区センターで交流会が行われました。交流会に参加した子どもたちは、英語でコミュニケーションをとりながらゲームや歌、和太鼓などで交流を深めました。

◀シンガポールの皆さんから日本語の歌のプレゼント

日独の文化を学び合い、国際交流

10月22日から29日までの8日間、ドイツ連邦共和国ジークブルク市の訪問団が滞在しました。市は、平成3年からジークブルク市との交流を続けており、ドイツからの訪問団の受け入れは今年で13回目。今回訪問した10人の生徒は、中学生のいる家庭へのホームステイと通学体験を通して、お互いの文化を学び合い、生徒同士の交流を深めました。

市役所本庁舎市民ロビーで歓迎セレモニーが開催されました▶



10月23日



10月29日

返礼品で『郵便局のみまもりサービス』

郵便局員が高齢者宅などを訪問して、その生活状況をご家族にお知らせするサービスを、ふるさと納税の返礼品にするため、市と日本郵便株式会社協定を締結しました。この協定により「みまもり訪問サービス」を返礼品のメニューに加え地域課題の解決を図るもので、寄付された方とご家族に安心と安全をお届けします。

◀湯沢郵便局長 堀川司さん



10月24日~26日

▲駒形地域の阿部謙一郎農園でのりんご狩りの様子

首都圏に在住する湯沢市出身者が、郷里を同じくする者同士の親睦や、郷里との絆を深める首都圏ふるさと湯沢会。同会が2年に1度行っている「ふるさと訪問旅行」で、22人のかたがたが湯沢市を訪れました。観光地を巡り、久しぶりに味わう地元の食べ物に舌鼓を打ちながら、市長や市民らとの親睦を深めました。

紅葉と海の幸を楽しむ



10月27日・28日

▲かき鍋やかき殻蒸し焼き、乾物類などが勢揃い

宮城県石巻から直送された鮮魚をはじめ、海藻類や乾物類など海の幸が勢揃いする「海の市」が、小安峡大噴湯入口前駐車場で開催されました。かき鍋や石巻焼きそばなど、紅葉の見ごろを迎えた小安峡で、多くの観光客が紅葉を楽しみながら旬の海産物を味わいました。



11月9日

地元産の山ぶどう、原木なめこを給食に

雄勝中央病院は、入院患者の給食に山ぶどう（稲川産）と原木なめこ（皆瀬産）を新たに取り入れました。

これまででも、さまざまな地元食材を給食に取り入れてきた同病院は、売り先に苦勞されている栽培農家、市役所職員との話し合いの結果、栽培農家から食材を直接購入。新鮮な食材を提供できることや、生産者の顔が見える安心感があることから、今後も山菜など他の食材の購入を予定しています。

雄勝中央病院では、春と秋の年2回、入院患者が季節を感じられるようにと、約30年前から特製の弁当を提供しています。この日は秋の行楽弁当の日（写真右）。原木なめこや山ぶどうゼリーのほか、はらこ飯など秋を感じさせる献立に、思わず笑みがこぼれます（写真上）。患者さんは「なめこの歯ざわりが良く、どれもおいしかった。山ぶどうは子どものころによく食べていたので、なつかしい気持ちになった」と喜んでいました。



個性と魅力あるまちづくりを目指して

湯沢市参加・協働のまちづくり人材育成セミナーが市役所本庁舎で開催されました。

本セミナーは、地域自治組織のリーダー、行政との協働のけん引役となる人材の育成を図り、個性豊かな独自のまちづくりを促進することを目的としたもの。NPO法人まちづくり学校代表理事大滝聡さんと、湯沢市まちづくりコーディネーターの菅善徳さん、阿部幸樹さんを講師に迎え、地域の課題解決や、個性と魅力あるまちづくりを進めていく手法などを学びました。

また、当日は寺田純二さん（湯沢）、柿崎清さん（湯沢）、佐藤香代子さん（稲川）ら3人に湯沢市まちづくりコーディネーター認定証が交付されました。



11月4日

▲セミナーには地域自治組織の方など15人が参加しました

◀佐藤さんら3人が、新たに湯沢市まちづくりコーディネーターに認定されました



▲市内外から多くの漆器ファンが訪れました

会場の外には、インテリアに川連塗りをや樺細工などが施された「ご当地レンタカー」が展示されました▶

10月19日~22日

伝統ある匠の技にふれる

「第26回川連塗りフェア」が稲川体育館で開催され、産地メーカー17社から食器や家具、アクセサリなど約5,000点の川連漆器が展示販売されました。

会場では体験コーナーや実演販売も行われ、約800年の伝統を誇る匠の技に触れながら、来場者は彩り豊かな漆器の数々を品定めして買い求めていました。



第2回 **ぬりえ** コンテスト **開催!**

市の観光PRキャラクター「こまちちゃん」のぬりえコンテストを開催します。

応募作品のうち、優秀作品5点は、広報2月号での発表のほか、広報紙表紙の一部へ交代で掲載します。また、副賞として右記の景品をプレゼント!

本ページのハガキを使用して応募してください。

【応募期限：12月31日(月)まで(当日消印有効)】



ここに入賞5作品を交代で掲載!

みんなで作る広報ゆざわ

「みんなのひろば」は、市民の皆さんからの投稿を紹介するコーナーです。



湯沢グランドホテル協賛



企画中の新メニュー

四川飯店グループ「スーツァン レストラン陳」(東京都)の料理長を務める、湯沢市出身のスゴ腕料理人、井上和豊さんがプロデュースし、湯沢グランドホテルのレストラン「グランドア」風にアレンジした本格四川料理のお食事券(お一人様分)を、ぬりえコンテスト優秀作品5点の作者にプレゼント。「黒酢酢豚」「麻婆豆腐」「現在企画中の新メニュー」の全3種の中から好きな一品をお召しあがりいただけます。

広報掲載の写真をプレゼント!

広報紙に掲載された写真(電子データ)をプレゼントします。メールまたは電話にて下記へ問い合わせください。

■対象となる写真

平成29年5月号からの「広報ゆざわ コネクト」紙面上に掲載された写真

■プレゼントの対象者

写真に写っている本人またはご家族の方

※メールで電子データをお渡します。現物は行っていません。

協働事業推進課協働のまちづくり班
☎55-8249 FAX 73-2117 ✉koho@city.yuzawa.lg.jp

アンケートにご協力をお願いします

広報ゆざわ「コネクト」に対するアンケートをお願いします。下記設問への回答を、本ページのハガキ下部回答欄に記入の上、送付をお願いします。

設問1. 発行の回数について ①多い ②良い ③少ない
設問2. ページ数について ①多い ②良い ③少ない



スマートフォン・タブレット用アプリ「マチイロ」で「ひびく・つながる広報ゆざわ コネクト」がご覧いただけます。



湯沢市公式 Facebook

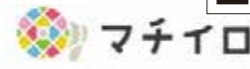

山田小学校6年
たかはし ゆうと
高橋 悠斗くん

生き物に関わる仕事や研究をしたい

僕は、幼稚園のころからカブトムシやクワガタムシなどの昆虫が好きで、クラスでは生き物係をやっていました。「生き物新聞」の発行やクイズを出して、クラスみんなに生き物について知ってもらえるように、係としての活動をしています。

将来は、昆虫や動物、魚など、生き物に関わる仕事や、研究をしていきたいと思っています。そのために、これからも生き物についての勉強を続けて、たくさん知識をつけていきたいです。



悠斗くんはこんな人

コクワガタと金魚を飼っているという悠斗くん。生き物係としての活動のほかに、音楽部でトランペットを担当しています。英語が得意のようで、授業では英語で積極的にコミュニケーションをとっているそうです。

担任の先生は、「悠斗くんは、やるべきことをしっかりやる子。生き物係として、自分でアイデアを出しながら工夫してやっています」と話してくれました。

トピックス TOPICS

「発酵」を核に、「Fermentators」が醸す、新たなまちづくり

Fermentators Week

秋田銘醸旧岩崎蔵を主会場に、11月3日から11日までの9日間にわたり「Fermentators Week (ファーマンテーターズウィーク)」が開催されました。

湯沢市参加・協働のまちづくり提案型補助金を活用した本イベントは、発酵醸造を核に、日本酒や味噌、醤油、漬物などの発酵食品だけでなく、湯沢市にあるさまざまな資源を発酵させ、その価値を再創造し、広く発信・体験できる場とすることを目的としたもの。「呑む、遊ぶ、食す、学ぶ、巡る、聴く、買う」の7つのテーマで、カンファレンスや市内各地と近隣市町村を巡る晩餐会、旧岩崎蔵を会場にしたミュージックパーティー、「JOZOまにあくす」など多くのイベントが詰まった9日間となりました。



▲11月10日・11日、「発酵人感謝祭」として開催された「JOZOまにあくす」。100種を超えるお酒が勢揃い。



*fermentators = 個性を醸す人。「fermentation (発酵)」を基にした造語。

湯沢市参加・協働のまちづくり提案型補助金とは?

地域自治組織、NPO、ボランティア団体等の市民活動団体が自主的、主体的に企画、実施する公益性のあるまちづくり事業に対し、経費の一部を市が補助するものです。個性豊かな独自のまちづくりに活用することができます。

協働事業推進課 協働のまちづくり班 (☎55-8249)

11月3日・4日、湯沢酒造会館で開催された「世界発酵人会議」。発酵の未来とクリエイティブ産業としての可能性を探究するカンファレンスには、ドイツやイギリスなど海外からのゲストも参加しました。

料金受取人払郵便

湯沢郵便局 承認 54

差出有効期間 平成32年3月31日まで (切手不要)

0 1 2 8 7 9 0

湯沢市佐竹町1番1号

湯沢市役所 協働事業推進課 協働のまちづくり班 行

〒012-8790

(差出人) 住所

氏名(必ずお書きください) 年齢 性別 歳 男・女

電話番号

広報紙掲載の場合のお名前表記 ※いずれかに○を入れてください。

本名・匿名・ペンネーム ()

※寄せられたお便りは広報紙上に掲載させていただく場合があります

■広報紙ゆざわ「コネクト」アンケートの回答

設問1. 設問2.



ゆざわBiz

ゆざわの頑張る企業
Yuzawa Biz

有限会社 高邦工業

代表取締役

たかはし くにお
高橋 邦雄 さん

COMPANY PROFILE

昭和58年創業。個人事業主として、鉄筋工事や建築、土木工事を行う。平成4年、有限会社高邦工業設立。法人化を機に、公共工事における深礎鉄筋工事を中心事業とする。秋田県内で深礎工事を専門に行う業者としては唯一で、東北でも高邦工業を含め2社のみ。国道398号大湯道路の橋脚などのほか、県外での工事実績も多数。トラックなどの社用車から自家用車に至るまで、車のナンバーは全て「920（くにお）」で統一されている。

創業時は、鉄筋の加工や、建築・土木工事を中心に行っていました。競争が多く、事業としては厳しいものがありました。みんなと同じ仕事ばかりでは生き残っていけないので、「誰もやらないこと、やりたがらないことをやる」と決めました。県内には深礎工事を専門に行う業者がいなかったため、法人化を機に、深礎工事における鉄筋の加工・組立、足場の設置などを含めた工事一式を専門に請け負う事業に舵を切りました。

コスト面や工事の特殊性から、東北でも深礎鉄筋工事業者は2社しかありません。そのため、競争がないというところは、それだけ特殊な仕事であるといえるので、経験や技術の習得、資格や免許の取得などが必要で、私たちはこうした人材を育てていかなければなりません。ですが、この業界は3K（きつい、きたない、きけん）のイメージがまだ強いので、人材確保が課題です。当社の場合は、出張が多いことも壁になってくるかもしれませんが、私たちの仕事は、橋の工事であれば、一番の基礎となる重要な部分です。責任重大でプレッシャーのかかる仕事ですが、だからこそ



有限会社 高邦工業

〒012-0183 湯沢市皆瀬字長石田127-4
TEL : 0183-46-2225

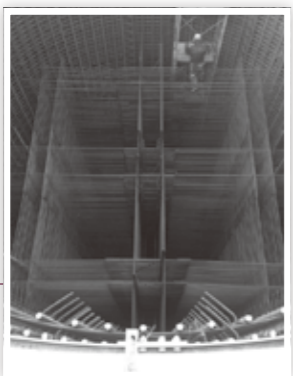

やりがいがある仕事だといえますし、私は、今も現場の仕事が楽しくて仕方ないので、ほとんど現場に出ています。若者たちには、周りと同じことばかりするのではなく、人のやらないこと、やりたがらないことなど、何事にもチャレンジして、さまざまな経験を積んでもらいたいと思います。その中で、私たちのような仕事に目を向けてもらい、この仕事に興味を持ってもらえたらうれしいですね。

人のやらないこと、やりたがらないことを

高邦工業は、主に公共工事における基礎工事、特に、橋脚などの深礎鉄筋工事を中心に行っています。深礎工事とは、橋を支える杭を地中深くに施工する工事です。私たちは、地中に掘られた穴の中に鉄筋を張り巡らし、橋を支える杭の支持力を高めるための工事を行っています。

法人化を機に、事業改革

創業時は、鉄筋の加工や、建築・土木工事を中心に行っていました。競争が多く、事業としては厳しいものがありました。みんなと同じ仕事ばかりでは生き残っていけないので、「誰もやらないこと、やりたがらないことをやる」と決めました。県内には深礎工事を専門に行う業者がいなかったため、法人化を機に、深礎工事における鉄筋の加工・組立、足場の設置などを含めた工事一式を専門に請け負う事業に舵を切りました。

責任の大きい仕事だからこそやりがいがある

競争がないというところは、それだけ特殊な仕事であるといえるので、経験や技術の習得、資格や免許の取得などが必要で、私たちはこうした人材を育てていかなければなりません。ですが、この業界は3K（きつい、きたない、きけん）のイメージがまだ強いので、人材確保が課題です。当社の場合は、出張が多いことも壁になってくるかもしれませんが、私たちの仕事は、橋の工事であれば、一番の基礎となる重要な部分です。責任重大でプレッシャーのかかる仕事ですが、だからこそ

Luminas

かがやく「ゆざわびと」
ルミナス

まつだ ゆき
松田 有紀 さん

23歳・湯沢

秋田銀行湯沢支店



ボランティア活動など、積極的に地域に貢献していきたい

今年4月に秋田銀行に入行した松田さんは、営業係として、窓口の業務やお客さまへの案内などを行っています。まだ分からないことや、不安なことが多いそうですが、「営業係は、お客さまとの接点が多いため、早く先輩方に追いつけるよう、また、自信を持ってお客さまに案内できるよう頑張りたい」と話します。

「社会人になって自分の車を持てたので、好きなときに好きなところに行けるのがうれしくて、つい出かけてし

まいます」と、ドライブが好きな松田さんのお気に入りスポットは小安峡。「紅葉や大噴湯など、何度見ても飽きない」と、この秋だけで何度も足を運んだそうです。

七夕やうどんエキスポなどのイベントや清掃活動など、秋田銀行が行っているボランティア活動には積極的に参加しているという松田さん。「地域に貢献できる良い機会なので、これからも進んで参加していきたい」と話してくれました。



写真、オリジナル作品、感想・お便り、レシピ など 皆さんからの投稿をお待ちしています。

「みんなのひろば」では、市民の皆さんからの投稿を募集しています。本ページのハガキでの投稿のほか、電子メールでも受け付けています。（写真は、電子メールでの投稿のほか、郵送でも受け付けています。）

協働事業推進課協働のまちづくり班
☎55-8249 FAX 73-2117 ✉koho@city.yuzawa.lg.jp

投稿の際の注意と掲載のルール

- 点線で切り取り、切手を貼らずに投函してください。はがきの有効期限は平成32年3月31日までとなりますので、ご注意ください。
- このはがきは「みんなのひろば」のコーナーで掲載するイラスト・写真・川柳や、広報ゆざわ「コネクト」を読んだ感想やお便り、「クイズ」の回答にご利用ください。
- 原稿や作品は返却しません。
- はがきには、必ず住所、氏名、年齢、電話番号を書いてください。連絡先が書いていないものについては、掲載対象外となります。匿名やペンネームを希望される場合も、連絡先と氏名を必ず書いてください（プレゼント付きクイズなどに当選した場合、プレゼント品の発送の際にも必要となります）。
- 掲載希望多数の場合は、毎月その中から選択して掲載となります。

「こまちちゃん」ぬりえコンテスト

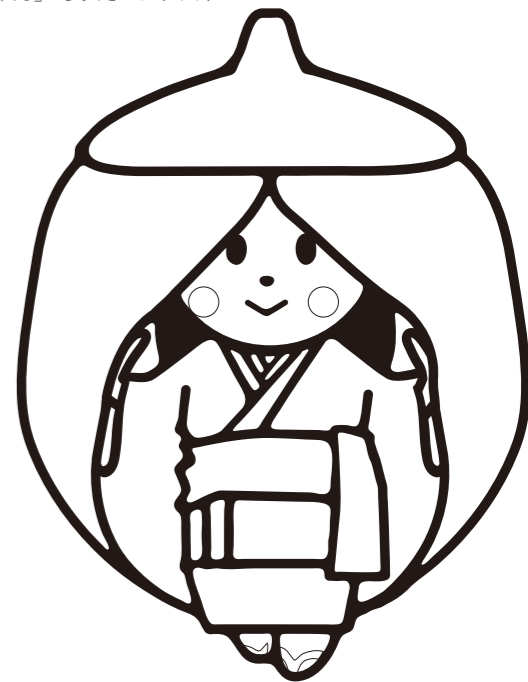

その他お便りなど、ご自由にご使用ください。

ご自宅で安心して暮らせますように
お手伝い致します。
お気軽にご相談
ください。

福祉用具レンタル・販売

介護相談、ケアプラン作成

介護保険による住宅改修

福祉・介護の専門店

介護プラザ
すずらん

湯沢 ☎(0183) 78-1294
い〜ぶ くし
湯沢市愛宕町二丁目6-22

大曲 ☎(0187) 63-1919
大曲市大曲須和町一丁目1-24

横手に Debut 誕生 PEN!

2019年4月

三つ葉のクローバーから始まる新しい職場

あなたもオープニングスタッフとして
センター立ち上げに参加しませんか?
～センターの管理・運営は県南地域の社員に任せていきます～

募集要項 雇用形態 ●地域限定正社員 入社 ●2019年1月または4月
●契約社員
●アルバイト

職種 ●コンタクトセンタースタッフ

応募方法 ハローワークからの「紹介状」が必要です。
ハローワーク経由での応募をお願いいたします。

80名
大募集

株式会社プレステージ・インターナショナル 秋田BPO 横手キャンパス
〒013-0060 秋田県横手市条里1-1-64 横手市役所条里南庁舎内
TEL 0182-27-1111 横手市誘致企業 東証一部上場

MAIL yokote_kanri@prestigein.com
URL www.prestigein.com 会社概要は プレステージ 横手 で検索

家族葬から大型葬儀まで
ご葬儀の あってよかった に応えます。

25ホールコース
25万円より
(税別)

※写真は40万コースの一例です。

コースに含むもの

- 式場用生花祭壇 ■自宅祭壇 ■供物一式 ■お棺 ■骨壺一式
- 仏衣一式 ■白木位牌 ■白木装具 ■遺影写真 ■葬儀看板
- ドライアイス(1回分) ■火葬・出棺・花瓶用生花 ■受付用具一式
- お使い・お知らせ文

サービス内容

- 枕折り ●火葬場予約 ●納棺 ●出棺立会い ●マイクロバス
- 火葬場でのお世話 ●菩提寺送迎・接待 ●葬儀・告別式進行(司会)
- 会食のお世話 ●会食(お斎・直会)の進行

病院から直接会館へ、ご遺体のご安置も承ります。

虹のホール
翠翔殿 365日24時間体制 事前相談承ります
すいしょうでん 0120-72-6606

株式会社ジェイエイおがち葬祭センター
〒012-0865 秋田県湯沢市字沼樋105 TEL.0183-72-6606

そろそろおせちを、と考えるアツ。

あ、という間に師走ですね。
忙しさにまぎれて、お正月の
準備を心忘れてねえか?
料理では、派手な料理は
ありませんが、地元のお米で
まじめに手づくりしたごっつお
のおせちオードブルを用意して
ます。おせちは一人前がおすすめ
今年はおせちは一人前か、あま
しました。教に限りが
あるので、お早目に!

クリスマス
オードブル
5,400円
7,560円
10,800円
(税込)
(一皿5人ぐらい)
予約受付中

弁当屋の店
柳澤
電話
0120-919-5555
12月28日より、おせちの仕込み
のためお休みとなります。
新年は1月4日より営業します。

好評の月替り弁当
十一月 師走弁当
十二月 寒椿弁当
◎配達もできます◎

おせち料理
1人前 5,400円
人数でご注文下さい
(写真は3人前のイメージです)

1皿・5,400円・10,800円
(5~6人分)
(写真は10,800円のイメージです)

☆12月31日正午より店頭引き渡し、または配達します。 広告

※上記の事業所等の広告の内容と湯沢市の業務に関係はありません。

しず小町ちゃんを探せ!

広報の中のどこかに、
「しず小町」ちゃんが隠れ
ているよ!どこにいるの
かな?みんな、探してみ
てね!!

WANTED!

人口と世帯数の動き

平成30年10月31日現在

世帯数

17,924 世帯

前月比
(-12世帯)

人口

45,482 人

前月比
(-46人)

男・・・21,803人 (-10人)
女・・・23,679人 (-36人)