～通行止の概要～
市有林の伐採作業につき、下記のとおり通行止めとします。
期　間：10/14～10/30（日曜日を除く）
時間帯：8時～17時の間

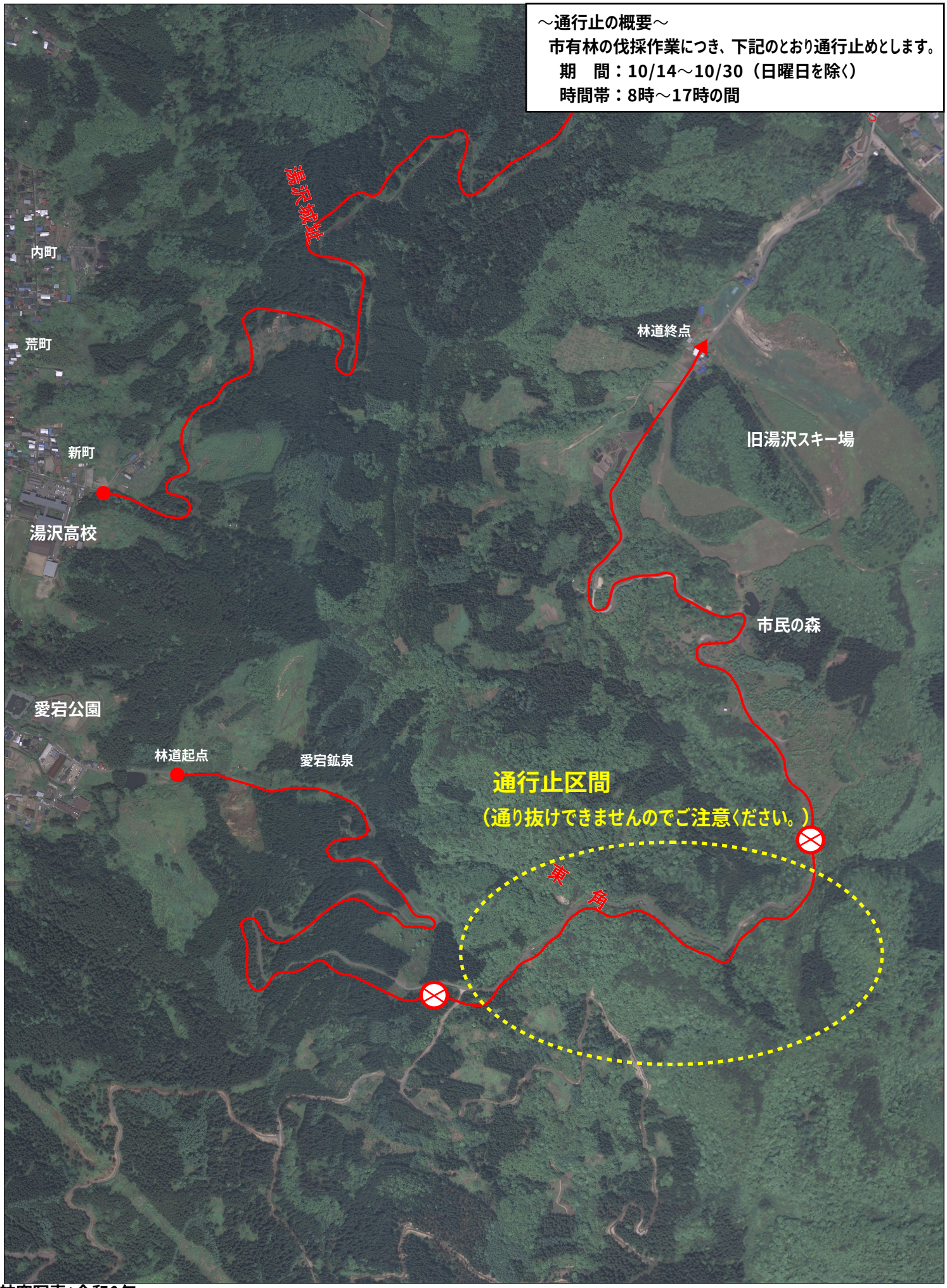

航空写真：令和3年
UserID　=　NOURIN02