

様式第2号（第3条関係）
（会派無所属議員用）

令和7年度政務活動費交付申請書

令和8年3月31日

湯沢市長 様
（湯沢市議会議長経由）

議員氏名 会 田 一 男

湯沢市議会政務活動費の交付に関する条例施行規則第3条第1項の規定により、次のとおり申請します。

交付申請額 44,674円

<内 訳>

（単位：円）

科 目	支 出 額	備 考
調 査 研 究 費	21,238	（うち、政務活動費充当額20,938円）
研 修 費		
広 報 費		
広 聴 費		
要 請 ・ 陳 情 活 動 費		
会 議 費		
資 料 作 成 費		
資 料 購 入 費	20,240	書籍（政務活動費充当額20,240円）
人 件 費		
事 務 所 費		
事 務 費	6,992	インク（政務活動費充当額3,496円）
支 出 合 計	48,470	（政務活動費充当額 合計 44,674円）

参考：申請上限額

交付月額	議員数	交付対象月数	上限額
10,000円	1人	5月	50,000円

既交付額 0円



様式第3号（第3条関係）
（会派無所属議員用）

政務活動費実績報告書

議員氏名 会 田 一 男

整理 番号	年月日	内 容	経費項目	支出額	備考
1	支出日 別添参照	【資料購入費】 ※書籍名は別紙参照	資料購入費	5,170円	
2	支出日 別添参照	【資料購入費】 ※書籍名は別紙参照	資料購入費	15,070円	
	令和 8年 2月 20日	【事務費】 プリンター、インク 按分1/2	事務費	6,992円 (3,496円) ※ かつこ内政 務活動費充当額	

3	令和8年3月28日～31日	<p>◆令和8年3月28日（土） 花巻市 道の駅 「石鳥谷「南部杜氏の里」」</p> <p>紫波町 道の駅 「紫波」</p> <p>盛岡市 道の駅 「もりおか渋民「たみっと」」</p> <p>岩手町 道の駅 「石神の丘」</p> <p>◆令和8年3月30日（月） 久慈市 道の駅 「いわて北三陸」</p> <p>野田村 道の駅 「のだ「ばあふる」」</p> <p>普代村 道の駅 「青の国ふだい」</p> <p>田野畑村 道の駅 「たのはた「思推の風」」</p> <p>宮古市 道の駅 「たろう」</p> <p>宮古市 道の駅 「みやこ」</p> <p>◆令和8年3月31日（火） 研修先：岩手県宮古市川内 宮古市川内 道の駅 「やまびこ館」</p> <p>◆参加者：1人 会田一男</p>	調査研究費	21,238円 (20,938円) ※かっこ内は、 政務活動費充当 額	
---	---------------	---	-------	---	--

- ・年月日は、支出の事実のあった年月日を記載する。
- ・内容欄には、政務活動が特定できるよう、年月日、場所、活動内容などが明確になるよう記載する。

政務活動・視察研修等報告書

◆ 視察研修先

- 日 時 令和8年3月28日(土)～3月31日(火) (但し29日を除く)
- 視察者 会田一男
- 視察先 岩手県内の道の駅視察調査
- テーマ 「いま、あるべき“道の駅”のすがた！」とは
- 目 的 岩手県内の道の駅をめぐり、施設や設備、レイアウトを通して「コンセプト」、運営管理主体等を調査し「道の駅おがち」の再生計画への提言書をまとめることを目的として調査する。

◆ 視察内容(訪問先)

令和8年3月28日(土)

石鳥谷「南部杜氏の里」(花巻市) ～ 紫波(紫波町) ～ もりおか渋民「たみっと」(盛岡市) ～ 石神の丘(岩手町)

令和8年3月30日(月)

いわて北三陸(久慈市) ～ のだ「ばあぶる」(野田村) ～ 青の国ふだい(普代村) ～ たのはた「思惟の風」(田野畑村) ～ たろう(宮古市) ～ みやこ(宮古市)

令和8年3月31日(火)

やまびこ館(宮古市川内)

◆ 主要道の駅の概要(視察調査中、特徴的なものを抜粋)

◎道の駅「石鳥谷」(花巻市石鳥谷町) ～南部杜氏の里～

- ・南部杜氏伝承館、歴史民俗資料館、農業伝承館、図書館、パークゴルフ場
アイスアリーナなど街の歴史文化及び健康体育施設を総合的に配置した滞在型の道の駅である。

◎道の駅「もりおか渋民」(盛岡市渋民) ～たみっと～

- ・石川啄木記念館に隣接し、岩手山・姫神山の中心に位置する小高い丘に立地。

- ・「運営コンセプト」～ つどう、つながる、つむぎあう。～ 地域の拠点としてのものが「つどい」、「つながり」、未来に続く、こと・もの・ひとを「つむぎあう」場所を目指す。
- ・地域課題の解決を図るイノベーションプラットフォーム「フューチャーセンター」機能を持つ「道の駅」。
- ・「フューチャーセンター」とは、地域住民や学生、企業などが集い、地域の課題解決や新しい商品・サービスを生み出す場。(多目的ホール)
- ・新たなビジネスやブランドの創出、地域の担い手の育成、稼げる農業への転換を図り、持続可能な地域を創る拠点とする。⇒ 盛岡市の有名学習塾を誘致。人材育成機能を持つ点が最も先進的である。
- ・「運営管理主体」は盛岡市内の民間企業に指定管理。

◎道の駅「石神の丘」(岩手郡岩手町) ～東北新幹線「いわて沼宮内駅」隣接～

- ・石神の丘美術館併設。創作活動やワークショップを行うアトリエ棟。
- ・子供が楽しく遊べる遊具を備えた緑の屋外広場「北の広場」
- ・コンサート等が行うことができる石のステージを備えた野外オープンシアター。

◎道の駅「いわて北三陸」(久慈市)

- ・久慈広域4市町村(久慈市、洋野町、野田村、普代村)の魅力・情報の発信基地。
- ・屋内は、キッズスペースやスクリーン・プロジェクターを完備した多目的ホール。
- ・屋外では、屋根付きイベント広場や子供の屋外遊び場(イシツブテ公園)完備。
「みちのくプロレス3周年特別記念試合」開催
- ・「運営会社」は、「シダックス大新東ヒューマンサービス株式会社」

◎道の駅「たのはた」(田野畑村) ～思惟の風～

- ・「思惟の風」とは
 - ①～風そよぐ、人をつなぐ～ 外からの風・内からの風を巻き起こしながら、地域内の停滞しつつある空気を動かすものになる。
 - ②～ムラを出ていく子どもたちへ～ たとえ、一度は離れたとしても、いつか戻りたくなる、そんなムラづくり・しごとづくりへと挑み続ける。
- ・～「思惟の風が田野畑で実現したいこと～
 - ①高齢化する生産者支援:道の駅への野菜の集荷支援。
 - ②ムラ独自の商品開発
 - ③6次化による移住者誘致:移住者が「食べていけるように」生産・加工・販売を一体的に支援していく。小規模自治体のモデルとなるかも!
- ・古民家宿泊施設「思惟創館」の運営・RVパークの運営。

◆まとめ

これからの「道の駅」は、単なる休憩施設や物販施設ではなく、地域の課題解決と未来創造を担う拠点でなければならない。今回視察調査してきたが新しい「道の駅」ほど、設置者のコンセプトが明確に表現され、「地域内外の人が集い、つながり、地域の未来を創る拠点」とする機能を兼ね備えた複合拠点として制度設計されていた。

本「道の駅おがち」の再生計画においては、本視察を踏まえ、設置条例の目的に謳われている原点に立ち返り、市の活性化に寄与するため私案を提言書としてまとめていきたい。

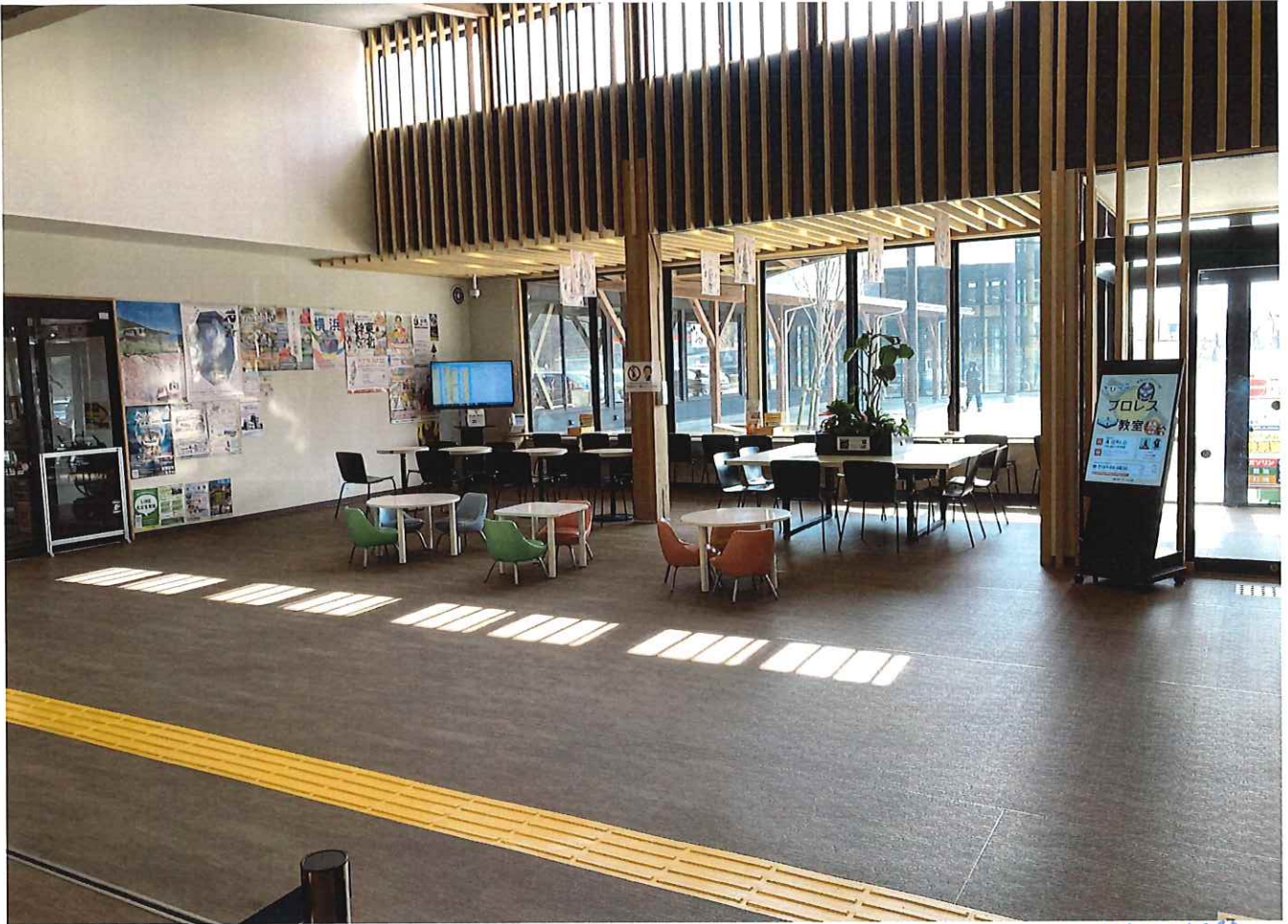

いわて北三陸



いわて北三陸



この日は「思惟の風」



石神丘



もりおの波風たそ。

様式第7号（第8条関係）

（会派無所属議員用）

令和7年度政務活動費収支報告書

令和8年4月30日

湯沢市議会議長 様

議員氏名 会田 一男

令和7年度政務活動費に係る収支について、湯沢市議会政務活動費の交付に関する条例施行規則第8条第1項の規定により、次のとおり報告します。

収入の部

（単位：円）

科 目	決 算 額	備 考
交 付 金	44,674	湯総第1652号
そ の 他 の 収 入	3,796	
収 入 合 計	48,470	

支出の部

（単位：円）

科 目	決 算 額	備 考
調 査 研 究 費	21,238	令和8年3月28日～31日
研 修 費		
広 報 費		
広 聴 費		
要 請 ・ 陳 情 活 動 費		
会 議 費		
資 料 作 成 費		
資 料 購 入 費	20,240	書籍購入
人 件 費		
事 務 所 費		
事 務 費	6,992	インク購入
支 出 合 計	48,470	



様式第6号（第7条関係）

令和7年度会計帳簿

議員氏名 会田 一男

収入

番号	月日	摘要	交付額
1	R8.4.30	令和7年度政務活動費交付金（入金）	44,674円
2	R8.2.20	自己資金	3,496円
3	R8.3.31	自己資金	300円
合 計			48,470円

支出

番号	月日	科目	摘要	支出額
1	R7.11.4	資料購入費	書籍代	1,540円
2	R7.12.1	資料購入費	書籍代	2,200円
3	R7.12.29	資料購入費	書籍代	1,430円
4	R8.1.11	資料購入費	書籍代	1,760円
5	R8.1.25	資料購入費	書籍代	2,530円
6	R8.1.25	資料購入費	書籍代	990円
7	R8.2.9	資料購入費	書籍代	1,540円
8	R8.2.9	資料購入費	書籍代	4,070円
9	R8.2.9	資料購入費	書籍代	1,320円
10	R8.2.17	資料購入費	書籍代	2,860円
11	R8.2.20	事務費	インク代	6,992円
12	R8.3.28	調査研究費	有料道路使用料	2,050円
13	R8.3.30	調査研究費	有料道路使用料	550円
14	R8.3.31	調査研究費	宿泊費	10,100円
15	R8.3.31	調査研究費	乗車券	4,220円
16	R8.3.31	調査研究費	ガソリン代	4,318円
合 計				48,470円

別紙明細書一覧

	整理番号	日付	科目	摘要	金額(税込)
1	1	2025/11/4	書籍代	五能線物語「奇跡のローカル線」を生んだ最強の現場力	1,540
2		2025/12/1	書籍代	いまさら聞けない！自治体予算・会計の超基本	2,200
3		2025/12/29	書籍代	chat GPT	1,430
4	2	2026/1/11	書籍代	民泊の教科書	1,760
5		2026/1/25	書籍代	日本のローカル線 150年全史 その成り立ちから未来への展望	2,530
6		2026/1/25	書籍代	観光列車が旅を変えた 地域を拓く鉄道チャレンジの軌跡	990
7		2026/2/9	書籍代	アルツハイマー病のことがわかる本（健康ライブラリーイラスト版）	1,540
8		2026/2/9	書籍代	令和7年度版厚生労働白書	4,070
9		2026/2/9	書籍代	認知症は治せる	1,320
10		2026/2/17	書籍代	21世紀未来圏 日本再生の構想 全体知と時代認識	2,860
				合 計	20,240

2026年02月09日 (月) 08:56

支払い金額 5,610円

注文詳細へ

配達完了



アルツハイマー病のことがわかる本 (健康ライブラリーイラスト版) [新井 平伊]

合計 1 点

[この配送の詳細へ >](#)

配達完了



令和7年版厚生労働白書 [厚生労働省]

合計 1 点

[この配送の詳細へ >](#)

閉じる

支払い金額 3,520円

注文詳細へ



日本のローカル線 150年全史 その成り立ちから未来への展望
まで [佐藤信之]

合計 1 点

[この配送の詳細へ >](#)

配達完了



観光列車が旅を変えた 地域を拓く鉄道チャレンジの軌跡 (交
通新聞社新書 105) [堀内重人]

合計 1 点

[この配送の詳細へ >](#)

閉じる

2025年12月01日 (月) 11:48

支払い金額: 2,200円

[注文詳細へ](#)

配達完了



いまさら聞けない! 自治体予算・会計の超基本 [海老澤 功]

合計 1 点

[この配送の詳細へ >](#)

2025年11月04日 (火) 07:30

支払い金額: 1,540円

[注文詳細へ](#)

配達完了



五能線物語 「奇跡のローカル線」を生んだ最強の現場力 [遠藤功]

合計 1 点

[この配送の詳細へ >](#)

日本のローカル線 150年全史

その成り立ちから未来への展望まで

佐藤信之



なぜ建設され続けたのか？
なぜ危機を迎えたのか？
JR各社が「単独持回路線」を継ぐ発表
更迭で運休中の路線が再開を願う……

公共交通機関研究の第一人者が、
歴一級資料から読み解いた
「路線の成り立ち」と「未来への展望」

日本のローカル線 150年全史 その成り立ちから未来への 展望まで/清談社Publico/佐藤信之

2,530円

メーカー: - | 発売日: 2023/04/06 |

著者名: 佐藤信之 出版社: 清談社Publico

タイトル: 日本のローカル線150年全史 | 出版社: 清談社Publico | 著者: 佐藤信之 | 出版社名 (カナ): セイダンシヤパブリコ



観光列車が旅を変えた 地域を拓く鉄道チャレンジの軌跡 (交通新聞社新書 105)

堀内重人

990円 (税込)

○ 紙書籍 (新書)

観光列車が旅を変えた

990円

商品情報

発売日 : 2016年12月15日頃
著者/編集 : 堀内重人(著)
レーベル : 交通新聞社新書
出版社 : 交通新聞社
発行形態 : 新書



アルツハイマー病のことがわかる本 (健康ライブラリーイラスト版)

新井 平伊

1,540円 (税込)

紙書籍 (全集・双書)

アルツハイマー病のことがわかる本

1,540円



商品情報

発売日 : 2020年01月23日頃
著者/編集 : 新井 平伊(監修)
レーベル : 健康ライブラリーイラスト版
出版社 : 講談社
発行形態 : 全集・双書
ページ数 : 102p



令和7年版厚生労働白書
厚生労働省

4,070円 (税込)

商品情報

発売日 : 2025年07月31日頃
著者/編集 : 厚生労働省(著)
出版社 : 日経印刷
発行形態 : 単行本
ページ数 : 430p



21世紀未来圏 日本再生の構想 全体知と時代認識

寺島 実郎

2,860円 (税込)



紙書
箱
(単
行
本)

21世紀未来圏 日本再生の構想

2,860円

商品情報

発売日 : 2024年05月20日頃
著者/編集 : 寺島 実郎(著)
出版社 : 岩波書店
発行形態 : 単行本
ページ数 : 326p

会田 一男：政務活動費領収証
(資料購入費)



領収証

ブックスモア 湯沢店
電話0183-78-2552

登録番号：T6420001010371

お買上誠にありがとうございました。
またのご来店を
心よりお待ちしております。

2025/12/29(月) 16:51

No.03-002298498 扱:49098897 10

0253:9784867305416 9476 01300

[和書] ムック 『chab 9476』
@1430 1点 ¥1,430

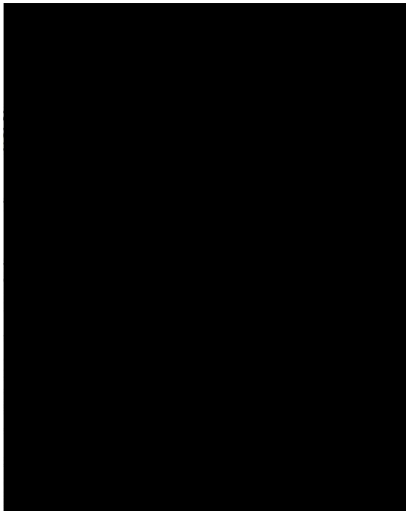

※注 #軽減税率,*非課税



2903002 298490

未来屋書店

仙台上杉店 TEL080-4800-6208
http://www.miraiyashoten.co.jp/

領収証

「民泊の教科書」
様

2026年 1月11日(日) 15:02 No:0003

9784297150945 1922034016002
7401 文芸・ビジネス ¥1,760

小 計		¥1,760
内税対象額	10.00%	¥1,760
内税	10.00%	¥160
合計		¥1,760
(うち消費税等)		¥160

お預り	¥2,000
(消費税等)	¥160
お釣り	¥240



A2026011100034311A

軽は軽減税率(8%)適用商品です。
登録番号 T1040001006660

責No:00000001:

取引No4311 1点買



領収証

ブックスモア 湯沢店
電話0183-78-2552

登録番号：T6420001010371

お買上誠にありがとうございました。
またのご来店を
心よりお待ちしております。

2026/02/09(月) 16:13

No.03-002367453 扱:49098881 10

0260:9784938391751 0047 01200
[和書] 理工書 『読者の手帳』
@1320 1点 ¥1,320

消費税等(10%)	¥120
課税対象額(10%)	¥1,200

数量	1点
合計	¥1,320

現金扱い等計 (内消費税等)	¥1,320 ¥120
-------------------	----------------

現金	¥10,320
お預かり計	¥10,320

釣銭	¥9,000
----	--------

※注 #軽減税率,*非課税



2903002 367455

会田 一男：政務活動費領収証
(事 務 費)



雄勝インター店
秋田県湯沢市小野字大沢田
281-2
電話：0183-78-6002

2026年 2月20日 (金) 14:40
店 1-1836 頁No.002

受 領 書

お客様情報：
受付番号 704984
氏名 会田 一男様
0183786027

サービス提供企業名称：
エプソンダイレクト

受領日時：
2026年 2月20日 (金) 14:40
お問い合わせ先：
電話番号 0120-989-356
受付時間 09:00~17:00
メールアドレス information@epson
direct.co.jp
ホームページ <http://shop.epson.jp/>

商品名備考(固定値)
収納業務：(株)イーコンテキスト
お問い合わせ用コード：
申込No 06123591260220143902
商品情報：
お申込商品代金 ¥6,992
合 計 ¥6,992

政務活動費 費用

	月日	科目	支出額	政務活動費充当額	摘 要
1	2026/3/28	調査研究費	2,050	2,050	有料道路使用料
2	2026/3/30	調査研究費	550	550	有料道路使用料
3	2026/3/31	調査研究費	10,100	9,800	宿泊費
4	2026/3/31	調査研究費	4,220	4,220	乗車券
5	2026/3/31	調査研究費	4,318	4,318	ガソリン代
6					
7					
8					
9					
10					
11					
12					
13					
14					
15					
16					
17					
18					
19					
20					
		合 計	21,238	20,938	

会田 一男：政務活動費領収証
(調査研究費)

ご利用ありがとうございます。



料金所では一旦停車してください。

領 収 書

料金所 花巻

NEXCO東日本お客さまセンター
0570-024-024
または
03-5308-2424

26年 3月28日 11時07分

車種 軽二

通行料金 ¥2,050-

※通行料金の消費税率は10%です

(現金)

-入口料金所- 十文字本線

ETCなら小銭不要。

便利なETCをぜひご利用ください。

東日本高速道路株式会社

東京都千代田区霞が関3-3-2

登録番号：T9010001095716

取扱番号201-00580955-00

ご利用ありがとうございます。



料金所では一旦停車してください。

領 収 書

料金所 八戸JCT

NEXCO東日本お客さまセンター
0570-024-024
または
03-5308-2424

26年 3月30日 9時30分

車種 軽二

通行料金 ¥550-

※通行料金の消費税率は10%です

(現金)

-入口料金所- 下田本線

ETCなら小銭不要。

便利なETCをぜひご利用ください。

東日本高速道路株式会社

東京都千代田区霞が関3-3-2

登録番号：T9010001095716

取扱番号202-00390913-00

ENEOS

納品書(領収書)

2026年03月31日 10:03

売上

上

様 M

03029-930000-059

現金フリー

車両番号

実車番

9632

0020-00

レギュラーガソリン

P-05

25.40L

*

170円

¥4,318

合計

¥4,318

(消費税10%対象

¥4,318

内消費税等

¥393)

現金でも買上げの場合は領収書にかえさせていただきます。

中屋石油 株式会社 宮古黒森SS

岩手県 宮古市

田の神2-5-25

TEL:0193-63-1891

SS-003029

登録番号：T4400001006927

シートNo 3435-02

デ-クNo4500-4502

2026/03/31

請求明細書

GREENPIA Sanriku Miyako

グリーンピア三陸みやこ

〒027-0373 岩手県宮古市田老向新田148

TEL 0193-87-5111

FAX 0193-87-5118

No. 000117966

会田一男		様	自 26/03/30	1泊		コード 706
客室			至 26/03/31			219757
706			A	B	C	D
			4	3		E
						F
						ページ 1
区分	日付	摘要	数量	単価	金額	
A	26/03/30	宿泊朝食	1	10,100	10,100	
		--<税込ご利用額>-----			10,100	
		--<ご請求額>-----			10,100	
		※は消費税8%の明細			0	

領収証

No. 000117966

会田一男 様

ご利用合計額	10,100
(税込8%対象)	(0) (消費税8%) (0)
(税込10%対象)	(10,100) (消費税10%) (918)
予約金	0
カード	0
補助券	0
クーポン	0
パウチャ	0
割引	0
売掛金	0
ご請求額	10,100



GREENPIA Sanriku Miyako

グリーンピア三陸みやこ

〒027-0373 岩手県宮古市田老向新田148

TEL 0193-87-5111

FAX 0193-87-5118

登録番号: T9-4000-0100-9421

印
紙

管理番号: 20260330-201108-1

但 宿泊、食品(軽減税率対象)代金として

会田 一男：政務活動費領収証
(調査研究費)

お客様控	クレジットカードご利用票 / CREDIT CARD SALES SLIP	R001
会社名・会員番号	[REDACTED]	有XX-XX (JR東日本)
取引内容:お買上	支払区分: - 回 IC	¥4,220
商品名: 乗車券類(大人の休日)	ATC0017 C00 2枚(冊)	
3月31日 こまち 19号 盛岡→大曲 他		
乗車変更や払戻しの取扱箇所、内容、方法等に制限があります。		
払戻しの際は購入時のカードをお持ちください。		
VISA CREDIT	8000000031010	この控は大切に保存してください。
2026.-3.30	40165-04	宮古駅FN1発行