



ゆざわ

Vol.265
平成28年4月15日号
【毎月1日・15日発行】



春の全国交通安全運動

4月6日、春の全国交通安全運動がスタート。運動の一環として、湯沢地区交通指導隊連合会車両パレードの出発式が湯沢警察署で行われました。式では一日警察署長に任命された、秋田湯沢湯乃華芸妓の美華さんが車両パレードを行う隊員を激励しました。その後、イオンスーパーセンター湯沢店で買い物客にチラシなどを配り、交通安全を呼び掛けました

■主な内容

- P2 公共下水道の利用区域が拡大
- P4 税金がコンビニなどで納付できるようになりました
- P5 放課後等デイサービス事業がスタートしました
- P6 「がんばっている人」を応援します
- P7 予防接種
- P8 アメシロ・マイマイガを駆除しよう

◆湯沢市浄化槽設置整備事業補助金

◎補助金の交付対象

次のいずれかの区域に設置する浄化槽が補助対象となります。

- ①浄化槽整備区域（下水道計画区域以外）
- ②下水道（公共下水道・農業集落排水）区域のうち、下水道の利用が7年以上見込まれない区域。下水道が利用可能となった場合は、速やかに接続することが条件

※上記のうち、販売や賃貸目的の住宅および申請前の工事着工は対象外となります。

平成28年度浄化槽設置整備事業補助金限度額表

人槽区分	要件（建物の用途によって異なる場合があります）	補助金限度額
5人槽	5人までの世帯で、建物の延べ面積が160㎡以下の住宅	484,000円
7人槽	6人以上の世帯または建物の延べ面積が160㎡を超える住宅	606,000円
10人槽	2世帯などで、台所と浴室がそれぞれ2カ所以上ある住宅	814,000円

※浄化槽の人槽は、日本工業規格「建築物の用途別によるし尿浄化槽の処理対象人員算定基準（JISA3302-2000）」により算定しますが、**実情に添わない場合には、同基準の建築用途別処理対象人員算定基準に定めるただし書きに基づき、住宅の延べ面積のみだけでなく、使用状況に応じて算定人数を増減できます。**

※補助金には上記の限度額が設定されていますが、工事費の精算により限度額に達しない場合があります。

※補助予算額には限りがありますので、年度途中で締め切ることがあります。

○問い合わせ 市下水道課工務施設班（☎55-8219）へ

◆住宅内で地下水等を使用していない世帯、届け出はお済みですか？

毎月、下水道料金を納めている世帯で、**住宅内で自家水道（地下水・沢水等）を使用していない世帯では、「算定方法変更届」を市に提出することで、毎月上水道メーターの検針数値で下水道料金を計算することができます。**

（浄化槽使用の世帯は届け出不要）

変更届の提出がない場合は、世帯人数 × 6㎡と上水道メーターの検針数値を比較して、多い方の水量が下水道へ流す汚水量として料金が計算されます。

なお、住宅内で上水道と自家水道を併用している世帯では、世帯の人数に変動があった場合に届け出が必要です。

変更届を提出される人は、市下水道課で手続きを行ってください。

○「算定方法変更届」の提出・問い合わせは……

市下水道課管理業務班（☎73-2166）へ

▽6人世帯で変更届未提出の場合

6人 × 6㎡
(36㎡)

上水道
メーター
検針数値

と を比べて

水量の多い方を汚水量として計算します

上水道の使用水量が少ない時があっても、多い方（36㎡）を汚水量として計算されます

▽6人世帯で変更届を提出した場合

人数に関係なく、上水道の使用量（メーター検針数値）＝汚水量として計算します

◆節水で水道料金と下水道料金がお得に！◆

公共下水道の利用区域が拡大

湯沢処理区の以下の地域で、3月31日から下水道が利用できるようになりました。

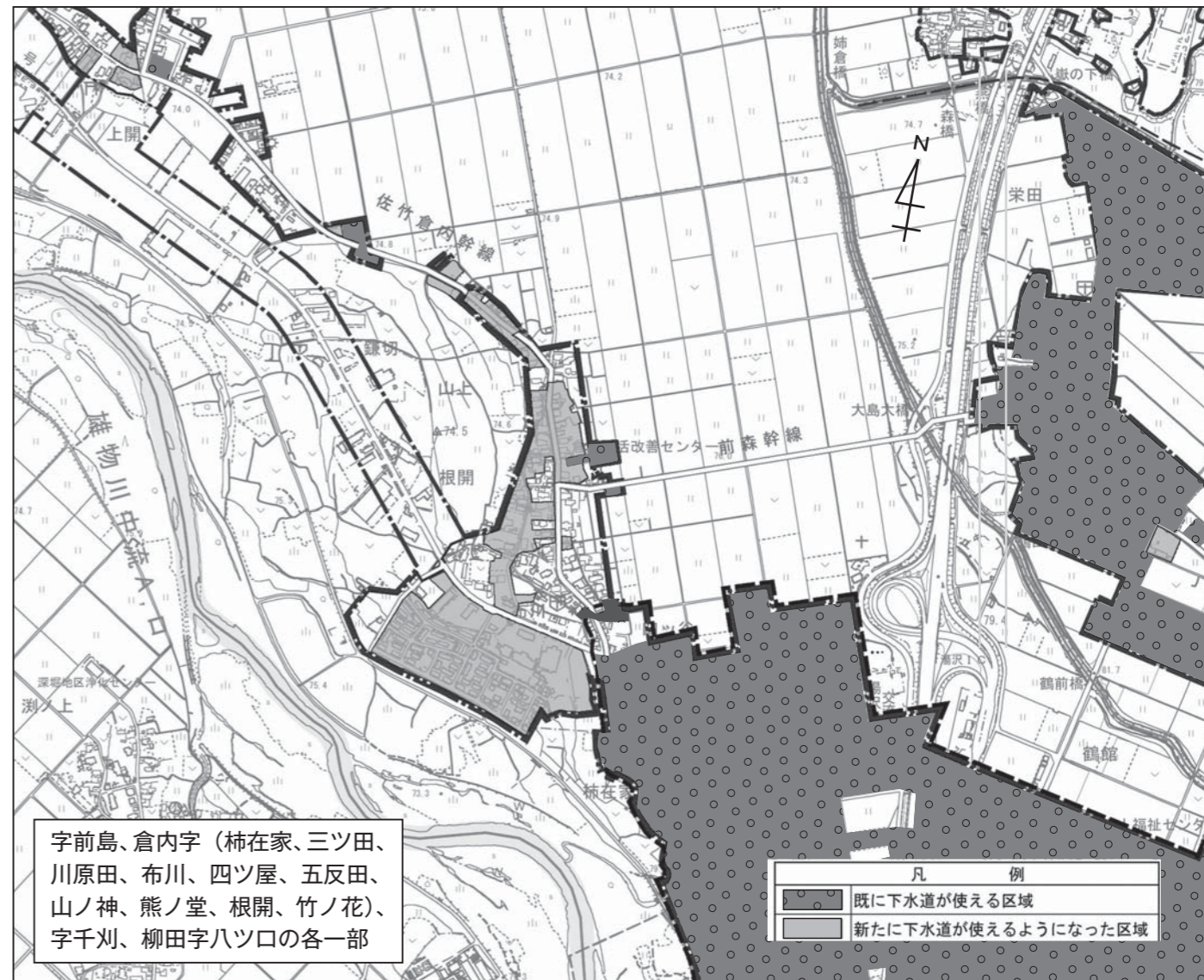

字前島、倉内字（柿在家、三ツ田、川原田、布川、四ツ屋、五反田、山ノ神、熊ノ堂、根開、竹ノ花）、字千川、柳田字ハツ口の各一部

◆下水道への接続はお早めに

自宅のトイレ改造や排水設備の工事を行う場合は次のような制度がありますので、ぜひ各制度をご利用いただき、早期に下水道への接続をお願いします。

◎併用できる各制度の概要

融資あっせん制度	<ul style="list-style-type: none"> ▷市の下水道管理設工事終了後、3年以内の区域の一般世帯 ▷無利子で10万円まで融資が可能 ▷毎月元金均等償還で72カ月以内（6年間）で返済 ▶問い合わせ 市下水道課管理業務班（☎73-2166）へ
住宅リフォーム推進事業	<ul style="list-style-type: none"> ▷昨年度と事業内容が変わっておりますので、対象となる工事や補助内容などについては、必ず事前に県雄勝地域振興局建築課へ問い合わせください ▶問い合わせ 県雄勝地域振興局建築課（☎73-6166）へ

※上記の各制度は対象条件や受付件数が異なりますので、工事着工前に担当課へご相談ください。

放課後等デイサービス事業が スタートしました

小学生から高校生までの学校に通っている、障がいを持つ子どもが学校の帰りや夏休み、冬休みなどの長期休暇を利用し、生活能力向上のための訓練、社会との交流の促進その他必要な支援を行う療育の事業です。

利用申請については、各事業所または福祉課障がい福祉班（☎55-8075）へ問い合わせください。



放課後等デイサービス事業概要		
事業所名	・社会福祉法人雄勝福祉会 ・多機能型事業所かざぐるま放課後等デイサービス事業所 ・住所 湯沢市字両神17番地1 ☎72-1616	・湯沢雄勝広域市町村圏組合 ・やまばと園放課後等デイサービス事業所 ・住所 湯沢市三梨町字飯田ニッ森43番地 ☎42-2141
利用定員	10人	10人
開設日	月曜日～土曜日（ただし、国民の祝日および12月29日から翌年1月3日までを除く）	月曜日～金曜日（ただし、国民の祝日および12月29日から翌年1月3日までを除く）
送迎	旧湯沢市内（各学校への迎え、稲川支援学校スクールバス停留所までの迎え。詳しくは事業所へ問い合わせください）	稲川支援学校部活動利用者のみ迎え
利用料金	障がい児通所給付費の1割負担となります。ただし、おやつ代、弁当代等は実費負担となります。詳しくは事業所へ問い合わせください	
支援内容	個別支援計画に基づき、以下の支援を行います （1）日常生活動作訓練（排泄、歯磨き、着脱、食事など） （2）創作活動支援（絵画、造形など） （3）余暇活動支援（遊び、運動、音楽鑑賞など） （4）学習活動支援（学校の宿題など） （5）地域交流・レクリエーション行事 （6）学校等関係機関との連携	

※利用定員は、1日の利用定員となります。

◆障がい者の総合相談窓口となる 湯沢市基幹相談支援センターを開設しました

障がいの種別（身体・知的・精神）にかかわらず、総合的・専門的な相談対応を行います。専門の相談員（社会福祉士、精神保健福祉士等の資格を持つ相談員）を3名配置し、地域における相談支援事業を強化するセンターです。

○センターの場所 湯沢市字両神15番地1 複合施設ぱあとなあ内 ☎55-8678 FAX72-8108

税金がコンビニ、ゆうちょ銀行・郵便局で 納付できるようになりました

※コンビニはコンビニエンスストアの略です。

4月以降に送付される市税（市・県民税など）の納付書は、従来の納付場所に加えて、コンビニやゆうちょ銀行・郵便局の窓口でも使用可能となりました。

それに伴い、納付書の様式もこれまでの冊子型（ホチキス留め）から納期ごとの単票（一枚ずつ分かれている）に変更されますので、取り扱いにご注意ください。

なお、コンビニでは、休日・夜間を問わず、24時間納付することができ、手数料もかかりません。詳しくは、下記へ問い合わせください。

○問い合わせ 税務課納税班（☎73-2118）へ

◆納付する際の注意点

納付書が冊子型から納期ごとの単票に変更されます。期別と納期限をお確かめの上、納期順に納付してください。領収証書とレシートは必ず受け取り、大切に保管してください。

コンビニで納付した場合、収納を確認できるまで2週間程度かかります。コンビニで納付後、すぐに納税証明や完納証明を交付申請される場合は、必ず領収証書をご持参ください。

なお、期別を間違えて納付されますと、督促状が送付されることがありますので、ご確認の上、納めてください。

◆次のような場合はコンビニで納付することができません

- ・平成28年4月1日以前に発行されたもの（旧様式）
- ・金額を訂正（手書き）したもの
- ・ミシン目を切り離したもの
- ・単票をホチキス留めしたもの
- ・コンビニ利用期限の過ぎたもの
- ・納付書1枚の合計金額が30万円を超えるもの
- ・読み取り用のバーコードが印刷されていないものや汚損などで読み取れないもの



※バーコードの印字があるものが納付できます。

○対象となる市税

市・県民税（普通徴収）、固定資産税、軽自動車税、国民健康保険税

○納付できる場所（①、②は新たに納付できる場所）

①東北6県のゆうちょ銀行または郵便局

②提携コンビニ サンクス、セブン・イレブン、ファミリーマート、デイリーヤマザキ、ローソン、MMK（コンビニ収納システム）設置店ほか

※市内にあるMMK設置店 NewDays KIOSK 湯沢駅、イオンスーパーセンター湯沢店、グランマート湯沢インター店

③湯沢市役所 本庁舎（税務課・会計課窓口）、稲川・雄勝・皆瀬総合支所

④金融機関の本店・支店 北都銀行、秋田銀行、北日本銀行、羽後信用金庫、東北労働金庫、こまち農業協同組合

○口座振替一括納付の方法が一部変わります これまで一括納付後に課税された分や随時課税された分は振り替えできずでしたが、平成28年度からはすべての納期で振り替えをします。また、一括納付の際に残高不足等の理由で振り替えできなかった場合は、第1期は納付書で納めていただき、第2期以降から期別毎に振り替えします。

『がんばっている人』を応援します

○問い合わせ まるごと売る課産業振興班 (☎73-2135)

〔湯沢市チャレンジ補助金〕

市民経済の活性化を図ることを目的として、地域での先進的な経済活動または先駆的な産業振興活動に積極的かつ果敢に挑戦する事業に対し、経費の一部を補助します。

- 補助対象事業 次の①～⑤のいずれかに該当し、29年3月末までに完了する事業が補助対象となります
- ①新しい産業分野への進出や新商品開発、観光誘客等に向けた新たな取り組みを実践する事業など
 - ②商談会・展示会やイベントへの出展事業
 - ③市内でのイベント実施またはにぎわいを創出する事業
 - ④国、県およびそれに準じた機関の支援事業認定を受けた海外市場への出展事業など
 - ⑤経営革新を目的とした新しい産業分野への進出もしくは新商品開発等を実践する事業
- 補助率・補助額
- ①対象経費の2分の1
上限三十万円

- ②③対象経費の2分の1
上限二十万円
- ④対象経費の2分の1
上限百万円
- ⑤対象経費の3分の2
上限五十万円

○申請期限 偶数月(2月を除く)の末日が申請の締め切りとなります
※締切月の翌月の十日ころに①⑤の事業について、プレゼンテーションによる審査会を実施します。

〔湯沢市きらめき女子会 応援事業補助金〕

市民経済の活性化を図ることを目的として、女性団体が実施する市の製造業や販売業、観光業および農林業を活性化するための活動に必要な経費の一部を補助します。

- 補助対象事業 次の①～③のいずれかに該当し、29年3月末までに完了する事業が補助対象となります
- ①地域資源の情報発信事業
 - ②市の特産物の販路拡大または誘客の増加につながる事業

- ③地域資源を生かした新たな商品提案事業
補助率・補助額
対象経費の10分の10
上限五十万円

○申請期限 随時、申請を受け付けした後、プレゼンテーションによる審査会を実施します

〔湯沢市インバウンド 対応型経営支援補助金〕

外国人に対しても魅力あるまちづくりの実現につなげることを目的とし、市内で事業を営む者がインバウンド対応型経営への転換を行うための広告物などの作成経費の一部を助成します。

- 補助対象事業 湯沢市に住民登録している者または商業登記簿において本店を湯沢市内としている法人で、業務用使用する外国語に対応した広告物など(パンフレット類、ポスター、パッケージ、ホームページ、看板、標識物など)の作成費用
※消費税および地方消費税ならびに運搬等に係る諸経費を除いた総額が五万円以上のものに限りです。

- 補助率・補助額
補助対象経費の2分の1
上限二十万円
- 申し込み 随時、受け付けします

〔湯沢市地域にぎわい創出 事業補助金〕

市外の団体(小学生以上で構成され同一の目的のため定期的に活動するスポーツ・文化クラブ、部活動または協会、委員会、協議会、農林・製造・サービス業などを営む法人)を対象に、地域の活性化に向けた大会等を誘致することにより、市内の宿泊施設の利用促進ならびに文化、スポーツおよび産業によるにぎわいの創出を図り、地域の活性化に資することを目的として、宿泊費の一部を助成します。

- 補助対象経費 大会、合宿または研修会に要する経費のうち宿泊費(5人以上宿泊)
- 補助金額 一泊当たりの宿泊費の2分の1(上限二千元)×参加者数×宿泊日数
- 申し込み 随時、受け付けします

予防接種



○問い合わせ 健康対策課 (☎73-2124)

○予防接種を受けましょう

〔麻しん風しん〕
発熱や発疹を主な症状としますが、ワクチンを二回受けることで高い免疫を得ることができます。流行期前の四月から六月までに接種を受けることが望ましいとされています。

- 対象
- 一期 1歳児
 - 二期 5～6歳の年長児
(平成22年4月2日～23年4月1日生)
- ※五歳でも年中児の接種は対象外

〔日本脳炎〕

蚊を介して人に感染するウイルス性の急性脳炎で、突然の高熱、頭痛、嘔吐、意識障害およびけいれんなどが主な症状です。

- 対象
- 一期 生後6カ月～7歳半
(標準的な接種期間は3歳から)
 - 二期 9～13歳

○風しん任意予防接種費用を全額助成します

風しんは、妊娠初期にかかると、難聴、心疾患、白内障や発達障害などの先天性風しん症候群の赤ちゃんが生まれてくる可能性があります。風しんにかかったことやワクチンを二回接種したことのない対象の人は、予防接種を無料で受けることができます。

- 対象
- ①妊娠を予定または希望している女性
 - ②「①」の夫
 - ③妊婦の夫

○申請

接種前に申請が必要です。申請の際は、できる限り対象者の母子健康手帳を持参してください

※③の人は生まれてくる子の母子健康手帳も持参してください。

○助成期間

平成29年3月31日(金)まで

○高齢者用肺炎球菌定期予防接種の費用を助成します

肺炎は日本人の死因の上位に挙げられる疾患であり、その約3割が肺炎球菌によるものと言われています。肺炎球菌に感染すると、慢性気道感染症、中耳炎、副鼻腔炎、敗血症、髄膜炎などの起因菌になることもあり、重症化すると死に至ることもあります。

□対象 対象になるのは生涯1回のみ

- ①平成28年度中に次の年齢になる人 (個別通知を郵送しました)

65歳	昭和26年4月2日～昭和27年4月1日	80歳	昭和11年4月2日～昭和12年4月1日	95歳	大正10年4月2日～大正11年4月1日
70歳	昭和21年4月2日～昭和22年4月1日	85歳	昭和6年4月2日～昭和7年4月1日	100歳	大正5年4月2日～大正6年4月1日
75歳	昭和16年4月2日～昭和17年4月1日	90歳	大正15年4月2日～昭和2年4月1日		

- ②60歳以上65歳未満の、心臓・腎臓・呼吸器などに重い病気のある人で、かつ予防接種を希望する人 (証明書が必要になりますので、接種を受ける前に上記へご連絡ください)

※①②とも過去に高齢者用肺炎球菌予防接種を受けたことのある人は対象外になります。

□助成 一人1回に限り3,000円

接種料金は医療機関によって異なります。接種後に助成額を差し引いた金額を医療機関窓口で支払ってください。

対象者のうち生活保護受給者は料金が無料です。医療機関窓口にて市福祉課が発行する生活保護受給証明書を提出してください。

□期間 平成29年3月31日(金)まで

□経過措置 平成26年度から30年度までは、各年度に65・70・75・80・85・90・95・100歳になる人のみが対象になり、各年度内が接種期間になります。対象者への個別通知は該年度の初めに郵送する予定です

第10回全国小学生アルペンスポーツ大会／ジャイアントスラローム

もっと早く滑って、大会の連覇を目指したい

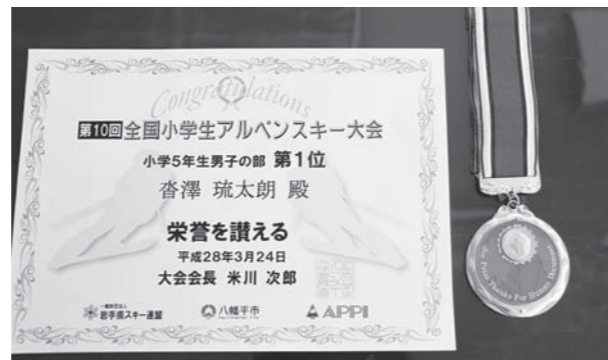

▲メダルと賞状



▲初優勝した沓澤くん

三月二十三日から二十五日まで、安比高原スキー場(岩手県八幡平市)を会場に第十回全国小学生アルペンスキー大会が行われ、ジャイアントスラロームで出場した駒形小学校六年の沓澤琉太朗くん(大会当時は五年生)が見事、初優勝に輝きました。沓澤くんは、稲川スポーツ少年団スキークラブに所属し、稲川スキー場などで専属のコーチの下、練習に汗を流しています。

スキーは、お兄さんがスキーをしていたこともあり、小学校一年生から始め、兄弟で練習もしていました。三月五日に行われた同大会の秋田県選抜を第二位で突破した沓澤くんは、スピードが増すための動作とターンを早くすることを集中的に本番に向けて練習したと言います。

「大会では、緊張してスピードに乗れなかったところもありましたが、上手に滑ることができました」と笑顔を見せていました。

また、もっとタイムを早くし、大会の連覇を目指したいと来シーズンの意気込みを述べていました。

湯沢市空き家バンク事業がスタート

利用可能な空き家の情報提供

市では、市内にある利用可能な空き家を「売りたい」「貸したい」「買いたい」と希望している所有者から、空き家を「買いたい」「借りたい」という人、空き家を利用して湯沢市に移住・定住したいと希望している人へ、空き家情報を提供するサービス「湯沢市空き家バンク事業」を公益社団法人秋田県宅地建物取引業協会の協力の下、スタートしました。

市内にある空き家の所有者で、空き家を「売りたい」「貸したい」と考えている人、空き家バンクに登録された空き家を「買いたい」「借りたい」という人は、登録が必要となります。

また、空き家バンク登録物件で、湯沢市へ移住するため空き家を売買、賃貸される場合には、空き家改修事業補助金制度も活用できますので、詳しくは左記へ問い合わせください。

○問い合わせ ひびく・つながる創造課魅力創生班(☎55-274)へ



発生時期と駆除の適期

マイマイガ		アメシロ
卵	1月	さなぎ・成虫・卵
卵	2月	卵
卵	3月	卵
卵	4月	卵
幼虫(孵化)	5月	幼虫
幼虫(成長)	6月	幼虫
幼虫(成長)	7月	産卵
成虫(さなぎ)	8月	産卵
成虫(さなぎ)	9月	幼虫・成虫
成虫(さなぎ)	10月	成虫・さなぎ
成虫(さなぎ)	11月	成虫・さなぎ
成虫(さなぎ)	12月	成虫・さなぎ

○効果的な駆除方法

マイマイガの孵化幼虫は四月末から五月中旬頃に発生し、樹木などを食害します。防除薬散布は幼虫の小さい五月中旬から六月中旬が効果も大きいです。

また、アメシロは孵化直後の幼虫は、白い網状の巣を作って群生しているのので、巣ごと枝葉を切り取るのが効果的で、巣網から出た幼虫(毛虫)の場合は、薬剤を散布して駆除する方法が有効です。薬剤は、薬局・薬店・ホームセンターなどで購入できます。

○薬剤散布の注意点

- ◆帽子、眼鏡、マスク、ゴム手袋などをして、肌が露出しないよう気を付けましょう
- ◆付近に人がいないか、洗濯物を干していないかなどを確認し、薬剤の飛散防止に注意しましょう
- ◆散布に当たっては、あらかじめ近所に声を掛けるなどして、トラブルのないよう気を配りましょう

アメシロ・マイマイガが孵化する時期が近づいてきました。アメシロ等の生態を知り、駆除にご協力ください。

◆防除機を無料で貸し出します◆

アメシロ等の被害箇所が高所または広範囲にわたる場合、人力による薬剤散布での防除が困難になります。市では、毎年被害に困っている団体に無料で防除機械の貸し出しを行っています。貸し出しの要件は下記のとおりです。台数に限りがありますので、ルールを守って適正に使用してください。

- 対象 町内会・防除組合などの団体
- 貸し出しできる防除機 4台(200ℓ1台・90ℓ3台)
- 貸し出し期間 4月18日(月)～9月末日
- 申し込み受付(土・日曜日、祝日除く) 平日の午前8時30分から午後5時まで
- 土・日曜日、祝日の利用 金曜日または祝日の前日に貸し出し。月曜日または祝日の翌日に返却する(休日の返却は出来ません)
- 薬剤 利用者で準備してください
- 燃料 使用分を補充し返却してください
- 借り上げ・返却の際の注意事項 機械の積み降ろしに人手を要するため、必ず2人以上でお越しください。また、機械の破損などがあった時は、修理・弁償していただく場合もありますので、気を付けて使用してください
- 申し込み・問い合わせ 暮らしの相談課生活環境班(☎55-8069)

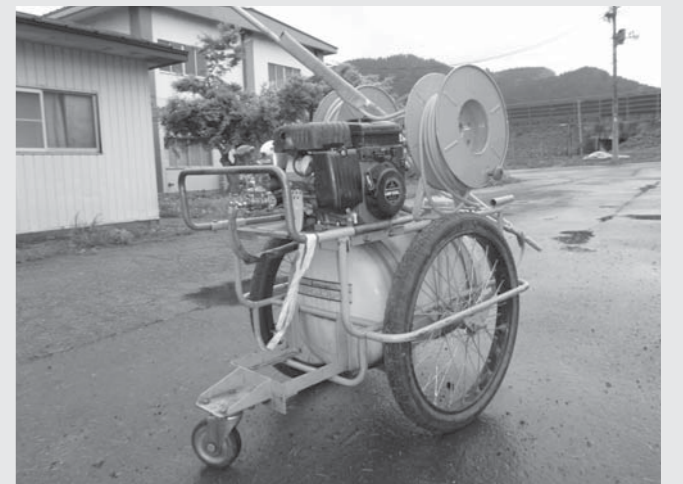

児童扶養手当および特別児童扶養手当

○問い合わせ
子育て支援課児童家庭班
(☎0166)へ

【特別児童扶養手当】

身体、知的または精神に障がいのある二十歳未満の児童を家庭で養育している人に支給します。所得制限があります。

- ①日本国内に住所がないとき
- ②父または母の配偶者(事実上婚姻関係と同様の事情にある場合を含む)に養育されているとき
- ③父母、養育者または扶養義務者の所得が限度額を超えているとき

【児童扶養手当】

ひとり親家庭で児童(十八歳の年度末まで)を扶養している人や、父または母に代って児童を養育する人に支給します。また、配偶者が重度の障がい状態である場合も支給されます。支給要件に該当し認定を受けた場合、所得に応じて手当を支給します。また、第二子以降には加算があります。ただし、次の場合は支給対象となりません。

★4月から、児童扶養手当・特別児童扶養手当の額が変わりました。★

【児童扶養手当 月額】

支給区分	全部支給	一部支給 ※
児童1人目	42,330円	42,320円~9,990円
児童2人目	5,000円(変更なし)	
児童3人目以降	1人につき3,000円加算(変更なし)	

※所得により手当額が決定されます。

【特別児童扶養手当 月額】

障害等級	1級	2級
手当月額	51,500円	34,300円

郷土学習資料展示施設リニューアルオープン

貴重な地域資源や歴史が学べます

高松地区センター二階にある郷土学習資料展示施設は、酒造用具、ジオパーク、地熱関連の展示スペースを増やし、リニューアルオープンしました。民俗資料室には、実際に酒屋で使用されていた酒造用具を展示しています。また、ジオパーク関連の展示室はこれまでの化石資料室に加え、大地の歴史室と鉱山石材に関する資料室が新しくなりました。展示している鉱物や石材は、全て実際に触れることができます。湯沢の貴重な地域資源や歴史文化を学び、湯沢の魅力を再発見することができる施設です。皆さん、ぜひ足をお運びください。



○問い合わせ
生涯学習課社会教育文化班
(☎02163)へ

主な展示内容

- ・市内から出土した土器、土偶、磨製石斧などの遺物
- ・酒造用具、民俗資料等
- ・三途川から採取された植物化石や昆虫化石資料
- ・湯沢の鉱石や石材および地層の剥ぎ取り標本
- ・地熱関連資料



【民俗資料室】

自分の健康チェックを後回しにしていませんか



毎日、忙しいみなさん

その第一歩として、毎年特定健診を受けましょう。

特定健診で現れた数値などを確認して、日常生活で改善できるように、例えば食生活の改善や運動不足の解消などで肥満に気を付けることも必要となります。

特定健康診査は毎年受けましょう

湯沢市国民健康保険からのお知らせ

■湯沢市の死因割合(平成20-24年度)

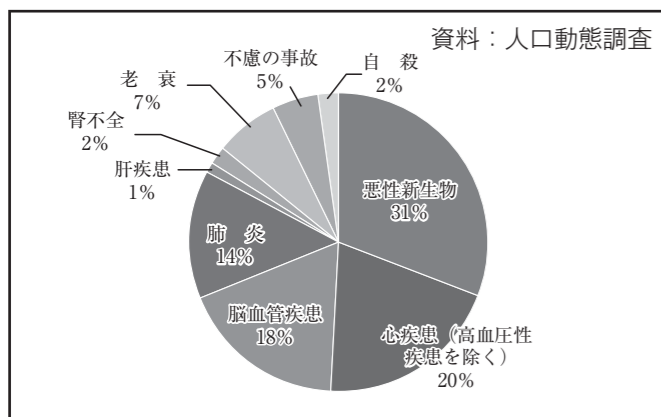

- 特定健康診査は、医療保険者が被保険者に対し実施することが義務付けられています
- 湯沢市国民健康保険に加入している40~74歳全ての人が対象です
- 定期的に通院している人も、契約医療機関にて特定健診を受けることができます
- 問い合わせ
湯沢市国民健康保険に関すること
市民課国保年金班(☎02164) 164
健康対策課(☎02124)

「自主防災アドバイザー派遣事業」をご存知ですか

地域防災活動を支援します

もしも、大災害が発生したら、家屋の倒壊や火災が発生し、負傷者も続出……。こんなとき、地域の皆さんの協力による人命救助や初期消火などが重要な役割を果たします。県では、各地域に「自主防災アドバイザー」を派遣し、地域防災活動の活性化支援事業を実施していますので、ぜひご利用ください。

※費用は掛かりません。

○こんな悩みありませんか？

- ・実際に災害に遭った場合、どんな活動をしたらいいか・・・
- ・うちの町内でも「自主防災組織」を結成したい
- ・町内みんなで防災意識を高めたい

○問い合わせ
県総合防災課(☎018186014563)
市総務課総合防災室総合防災班(☎0250)または各総合支所市民サービス班へ
※日程や内容についてご相談ください。

主なアドバイス内容

自主防災組織の運営	◎自主防災組織の結成と運営 ◎防災活動計画の策定ほか
災害対応能力の向上	◎避難誘導・救助・消火訓練 ◎お年寄りなど要援護者への対応ほか
日常的な防災活動	◎災害危険箇所の把握 ◎防災マップの作成ほか
防災知己の普及・啓発	◎県内の災害の歴史 ◎災害種類別の活動内容ほか



市からのお知らせ

「御日記」は、江戸時代の天和二年から慶応四年までの百八十七年間を記録した二七〇冊にもおよぶ公用日記で、当時の社会事情を知る貴重な史料として、秋田県指定文化財になっています。

本巻は延享二年から寛延二年までの五年分を収録しています。
この中には、鑄銭座が中止となり多くの職人たちが職を失い、行く当てもなくふらつく者も出てくるので領内に留まらせることのないよう通達が出されたこと、南家九代義持が桃園天皇即位の際に藩主義義の名代として上洛したなどが記されています。

- 頒布価格 八千円(税込み)
- 仕様 A5判/本文89ページ
- 申し込み・問い合わせ 生涯学習課 社会教育文化班 (☎⑦2163)

平成28年度 湯沢市介護相談員の募集

介護相談員とは、介護サービス事業所を訪問し、利用者からの相談等に応じる人です。

- 任期 2年(平成28年度は委嘱をした日から平成30年3月31日まで)
- 活動日 月に2日程度
- 資格 40歳以上で介護や福祉に熱意があり、ボランティア精神が旺盛で、都内で実施される研修会に参加できる人(介護サービスなどの関係者は除く)
- 定員 1名
- 募集期間 5月6日(金)まで
- 申し込み・問い合わせ 長寿福祉課 地域包括支援センター (☎⑦2311) へ

初心者パソコン教室

- とき 5月13日(金)から7月1日(金)までの毎週金曜日/午後1時30分〜3時30分(全8回)
- ところ 湯沢生涯学習センター
- 受講料 千五百円
- 講師 中村政夫さん
- 対象 市内在住・在勤している

内線642/FAX⑦8515)へ

湯沢生涯学習センター 夜間講座受講生募集

開講式は、三講座合同で5月11日(水)午後七時から、湯沢生涯学習センター二階第一集会所で行います。

- ゆかた着付け講座(全7回)
 - ・とき 5月〜8月の指定する日
 - ・午後7時〜9時
 - ・ところ 湯沢生涯学習センター
 - ・講師 高橋トシ子さん
 - ・定員 15人
- 今年こそ、ゆかたデビューしてみませんか。
 - ・筆ペン講座(全10回)
 - ・とき 5月〜9月の指定する日
 - ・午後7時〜8時30分
 - ・ところ 湯沢勤労青少年ホーム
 - ・講師 山品祐一さん
 - ・持ち物 筆ペン
 - ・定員 20人
 - エアロビクス講座(10回)
 - ・とき 5月11日から7月13日までの毎週水曜日/午後7時30分〜9時
 - ・ところ 湯沢勤労青少年ホーム
 - ・講師 篠原育子さん
 - ・持ち物 内履き
 - ・定員 50人
 - 受講料 各講座千円(申し込みの)

平成28年度 湯沢市民大学受講生募集

際にご持参ください)
○受講資格 市内に在住、または勤務する人
○応募期間 4月18日〜
○申し込み・問い合わせ 湯沢生涯学習センター(☎⑦1132)へ

- とき 5月から2月までの毎月第3水曜日/午前10時〜午後3時(8月は休講)
- ところ 湯沢生涯学習センター、湯沢勤労青少年ホーム
- 内容 午前II 一般教養講座(講演ほか) / 午後II 実技コース①優雅にフラダンスコース②お手軽デジカメコース③墨絵に挑戦!コース④ヨガで健康コース⑤初めての英会話コース
 - ※①は定員30名、④は定員20名、②③⑤は定員なし
- 対象 年間を通して、午前・午後ともに受講できるかた
- 受講料 二千円(申し込み時納入、材料費別途)
- 申し込み 4月18日(月)午前8時30分から湯沢生涯学習センターへ
- 電話での申し込みはできません。
- 問い合わせ 湯沢生涯学習センター(☎⑦1132)へ

市営住宅入居者募集

〔倉内住宅(湯沢地域)〕

- ・募集戸数 1戸
- ・完成年 平成9年
- ・構造 木造2階建
- ・タイプ 3LDK
- ・家賃 二万二千八百円〜三万四千円(所得に応じて決定)
- 募集期間 4月18日(月)〜27日(水)(受付時間は午前9時〜午後4時)
- 申し込み・問い合わせ 都市計画課 建築住宅班 (☎⑤8158) へ

胃がん検診を無料で受診できます

市の胃がん検診が五月九日から始まり、次の年齢に該当するかたは、健康保険の種別にかかわらず無

自分で野菜を作ってみませんか 体験農園の開設

農業に対して理解を深めてもらうことや、作物栽培を通して食育を推進するために体験農園を開設します。

- 利用期間 5月〜11月
- ところ 湯沢地区中野地内
- 対象者 湯沢市民で耕作地を所有しない人
- ・募集区画 40区画を予定し、一区画あたり66㎡(約20坪、原則として一世帯一区画)
- ・料金 一区画あたり三千円
- 親子ふれあい農園
 - ・利用期間 5月〜11月
 - ・ところ 農業振興センター地内
 - ・対象者 湯沢市民で、親子(中学生以下)で農作業できる人
 - ・募集区画 10区画を予定し、一区画あたり50㎡(約15坪、原則として一世帯一区画)
- ※農園に、堆肥や土壌改良剤を散布し、トラクターで耕起した後に貸し出します。これ以後の肥料・種苗・資材・道具などの準備や栽培管理は、各自で行なってください。
- 申し込み・問い合わせ 4月25日(月)まで、申込用紙に必要事項を記入の上、農林課 農業振興班 (☎⑦0631) へ

平成29年歌会始の歌と詠進歌

県からのお知らせ

- お題 「野」
- ※お題は「野」ですが、歌に詠む場合は「野」の文字が詠み込まれていればよく、「野火」、「視野」のような熟語にしても差し支えありません。
- 詠進歌 お題を詠み込んだ自作の短歌で一人一首(未発表のもの)
- 詠進方法 習字用の半紙を横長に用い、右半分にお題と短歌、左半分に郵便番号、住所、電話番号、氏名(ふりがな)、生年月日、性別および職業を毛筆で縦書きに自書し左記へ郵送してください。
- ※封筒に「詠進歌」と書き添えてください。
- 詠進期間 9月30日(金)まで(当日の消印有効)
- 郵送先・問い合わせ ☎100-111宮内庁(宮内庁ホームページアドレス http://www.kunaicho.go.jp/) へ

発達障害支援者研修会

料で受診できます。

- 自己肯定感につながる対応
 - ・6月13日(月)
- 具体的な支援方法
 - ・6月20日(月)
- 時間・会場
 - ①午前10時〜11時30分 市役所本庁舎3階会議室32
 - ②午後6時30分〜8時 市役所本庁舎2階会議室22
- ※受講時間は、①②から選択。
- 講師 子育て支援総合支援センター職員
- 対象 発達障がい疑われる児童、児童の保護者および発達障がい児、

料で受診できます。

- 該当するかた 50歳、52歳、54歳、56歳、58歳(平成28年4月1日現在)
- 問い合わせ 健康対策課 予防衛生班 (☎⑦2124) へ

募集 自衛官募集

- 募集種目 幹部候補生（一般・歯科・薬剤科）
- 応募期限 5月6日(金)
- 試験日 5月14日(土)、15日(日)
- ※十五日は飛行要員のみの試験。
- 試験会場 秋田大学
- 申し込み・問い合わせ 自衛隊秋田地方協力本部横手地域事務所 (☎0182-3920)へ

その他のお知らせ

募集 長崎への平和の取材
「親子記者」参加者募集

- 小学生とその保護者が記者になり、八月九日の長崎原爆犠牲者慰霊平和祈念式典や被爆地の様子、被爆者などへの取材を通し、核兵器廃絶と平和の願いの継承を図ります。
- とき 8月8日(月)～11日(木)
- 対象 市内在住の小学生（4年生以上）とその保護者
- 定員 全国で18人（9組）
- ※申し込み多数の場合は抽選で決定。
- 参加費補助 長崎市への交通費、宿泊代、滞在中の取材補助経費
- 応募期限 5月9日(月)(当日必着)

開館 稲庭城古館庵オープン

- 営業期間 4月23日(土)～11月中旬
- 営業時間 午前9時30分～午後4時30分(毎週火曜日休館日)
- 入館料 一般140円、小学生120円
- ※五月五日(休)は、小・中学生の入場料が無料です。
- 問い合わせ 稲庭城 (☎2649)へ

募集 JICAボランティア募集

- 独立行政法人国際協力機構では、青年海外協力隊・シニア海外ボランティア「体験談・説明会」を開催します。
- 事前の申し込みは不要です。
- とき 4月23日(土)午後6時30分～8時30分
- ところ 湯沢雄勝広域交流センター第一研修室
- 参加料 無料
- ※体験談を聞くだけの人や学生の参加も歓迎します。
- 問い合わせ 青年海外協力隊秋田県OB会 南支部長 沓澤 (☎090-7064-6879)へ

○申し込み 郵便番号、住所、氏名

- (ふりがな)、性別、小学校名、学年、電話番号、保護者の氏名と性別を記入の上、平和を願う一言メッセージを添えて、左記に電子メールで応募してください(はがきによる郵送申し込みも可能です)。
- 問い合わせ 日本非核宣言自治体協議会事務局 (☎052-017長崎県長崎市平野町7番8号長崎市平和推進課内、☎095-844-9923、✉info@nucfreejapan.com)

講演 講演会
「リノベーションでつなぐ湯沢のまち」

- 歴史的建造物である酒造会館を有効に活用し、次代へ継承していくために今何が必要かを3名のかたをお招きし、市の未来を語るトークセッションを実施します。
- ・株式会社 See Visions
代表取締役 東海林諭宣さん
- ・白井晟一建築研究所
白井 原太さん
- ・ヤマモ味噌醤油醸造元
七代目 高橋 泰さん
- とき 4月23日(土)午後6時～7時50分
- ところ 湯沢酒造会館 四同舎
- 参加料 千円
- 定員 40人

体験 ハワイアンダンス
見学体験教室・説明会

- プロのインストラクターが楽しく指導します。
- ぜひあなたも体験してみませんか。
- とき 4月28日(木)午後7時～9時
- ところ 湯沢雄勝教育会館
- 講習料 無料
- 申し込み・問い合わせ 4月26日(火)まで、加藤 (☎080-3148-2949)へ

講習 太極拳初心者講習会

- ゆっくりとした動きの中に、正しい姿勢や体の運用法を身に着けることができます。最近では、免疫力を高める効果があると言われています。
- 講習期間 5月から7月までの毎週土曜日/午後6時30分～8時30分
- ところ 湯沢コミュニティセンター
- 講習料 千円
- 定員 15人
- 申し込み・問い合わせ 4月26日(火)まで、太極拳ゆざわ奈良 (☎24283)へ

○締め切り 4月20日(水)

- 申し込み・問い合わせ 一般社団法人湯沢青年会議所事務局 (☎0368-0368/FAX ☎1222)へ
http://yuzawaic.com
E-mail: yuzawaic@yutopia.or.jp

募金 平成28年度
「緑の募金」運動実施中

- 四月十日から五月三十一日まで、湯沢市緑化推進協議会では「緑の募金」を実施しています。
- 募金は、学校、職場、公園などの環境緑化の推進、および森林の整備等に活用されます。ご協力をお願いします。
- 問い合わせ 湯沢市緑化推進協議会 (市農林課農地森林整備班内) ☎1172)へ

募集 初心者の人も大歓迎
絵とろうろう講習会
参加者募集

- とき 5月14日(土)～5月29日(日)
/平日11時～午後5時30分、土・日曜日11時～午後9時
- ところ 雄勝郡会議事堂記念館
- 参加料 六千円(初日に徴収)
- 定員 40人
- 【初心者事前講習】

演奏 第27回
湯沢市民管弦楽団
ミニミニコンサート

- とき 4月24日(日)午後2時30分
- 開場/午後3時開演
- ところ 湯沢グランドホテル
- 曲目 ブリテン作曲シンブルシンフォニーほか
- 指揮 大野多加志さん
- 入場料 五百円(小学生以下無料)
- 問い合わせ 湯沢市民管弦楽団事務局 麻生 (☎2693)へ

募集 公共職業訓練受講生募集

- 【テクニカルオペレーション科】
- ・定員 15人
- とき 6月15日(水)～12月27日(火)
/午前9時20分～午後3時40分
- ところ ポリテクセンター秋田(湯上市)
- 受講料 無料(テキスト代などは別途)
- 対象 ハローワークに求職申し込みし、新たな技術・技能を身に付けて再就職を希望する人
- 申し込み・問い合わせ 5月11日(水)まで、ポリテクセンター秋田 訓練 (☎018-873-3178)へ

・とき 5月9日(月)午後7時

- ・ところ 市役所本庁舎2階会議室
- 申し込み・問い合わせ 一般社団法人湯沢市観光物産協会 (☎0415)へ

催し さくらまつり
が開催されます

- 市の花「さくら」のお花見を楽しめませんか。
- とき 4月15日(金)～28日(木)
- ※さくらの開花状況により変更になる場合があります。
- ところ 前森公園・愛宕公園
- ※両公園でボンボリが点灯され、前森公園では、さくらのライトアップと土日のみ絵とろうろうの展示が行われます。
- 問い合わせ 一般社団法人湯沢市観光物産協会 (☎0415)へ

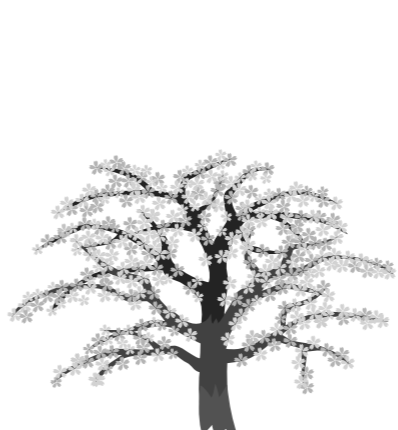

展示 菅江真澄と歩く
二百年後の勝地臨毫
出羽国雄勝郡

- 今から二百年前、当地を巡り歩いて文章と絵を残した菅江真澄の足跡を辿る紀行文を展示します。
- とき 4月29日(金)午前9時～午後8時/30日(土)午前9時～午後4時30分
- ところ 市役所本庁舎1階市民ロビー
- 問い合わせ 小松 (☎090-5594-9723)へ

●おわびと訂正●

- 広報ゆざわ四月一日号で折り込みしました、「湯沢地区自治協議会・湯沢7地区自治連絡協議会会報」の掲載内容に誤りがありました。正しくは次のとおりです。おわびして訂正いたします。
- 4ページ目
湯沢西地区自治協議会の町内会名【誤】清水町第四の一・四の二・四の三・第七・五丁目、
【正】清水町第四の一・四の二・第七・五丁目、
- 問い合わせ ぐらしの相談課市民協働班 (☎8033)へ

パスポート窓口からの お知らせ

○安心な手続きのために

パスポートは、申請日から数えて土・日曜日、祝日、年末年始を除いて9日目以降のお渡しとなります。

お急ぎの場合は、パスポート窓口まで問い合わせください。

▷取扱時間

月～金曜日：午前8時30分～午後5時
(祝日・年末年始除く)

※申請は、渡航日程などを考慮して、余裕を持ってお願いします。また、過去にパスポートを取得したことがある人は、県庁への照会が必要な場合があります。午後5時を過ぎると照会ができなくなりますので、早目においでください。

▷パスポート窓口

市民課住民班 (☎73-2116)

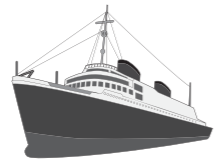

消費生活センター だより

●プリペイドカードの購入を指示する詐欺業者に注意!

スマートフォンなどに有料サイト利用料の請求が届いたので、業者へ連絡したところ、コンビニでプリペイドカードを購入して裏面のカード番号を教えるよう指示され、業者にカードの価値をだまし取られてしまったという詐欺被害が急増しています。

業者からのメールに返信したり、電話をかけることは、自分のメールアドレスや電話番号を相手に教えてしまうことにつながります。

また、購入したプリペイドカードの番号を業者に伝えることは、カード自体を業者に譲ってしまうのと同じことになり、だまされたと気付いても被害回復は大変困難です。

身に覚えのない請求はうのみにせず、慎重に対応しましょう。

●消費生活に関する相談、出前講座の依頼は…
湯沢市消費生活センター
(市役所本庁舎1階、☎72-0874)へ
受付時間(平日)：午前8時30分～午後5時

人口と世帯数の動き

3月末現在

●世帯数…18,116世帯 (-2世帯)



前月比
●人口……47,683人 (-331人)
男……22,771人 (-172人)
女……24,912人 (-159人)
前月比

国民年金の豆知識

◆就職、退職、結婚など… そんなときには年金の届け出を

日本に住む20歳～59歳のかたは国民年金へ加入が必要です。就職や退職などの多い時期ですが、年金の手続きはお済みでしょうか。

●第1号被保険者(自営業者・学生・フリーター・無職のかたなど)

届出が必要なとき	種別	届出先
就職して厚生年金に加入したとき	1号→2号	勤務先
会社員や公務員の配偶者に扶養されるようになったとき	1号→3号	配偶者の勤務先

●第2号被保険者(会社員や公務員など厚生年金に加入しているかた)

退職したとき	2号→1号	市役所
退職して、会社員や公務員の配偶者に扶養されるようになったとき	2号→3号	配偶者の勤務先

●第3号被保険者(会社員や公務員に扶養されている配偶者)

就職して厚生年金に加入したとき	3号→2号	勤務先
離婚したとき	3号→1号	市役所
配偶者(会社員や公務員)が65歳になったとき	3号→1号	市役所
配偶者が退職したとき	3号→1号	市役所
配偶者の扶養から外れたとき	3号→1号	市役所
配偶者が会社を変ったとき	3号→3号	配偶者の勤務先

問い合わせ 大曲年金事務所(☎0187-63-2296)、市民課国保年金班(☎55-8164)へ

(単位：円) 消費税込

作業名	金額	単位	備考
耕起・代かき	整理田 11,600	10a 当たり	耕起 5,500 円・代掻き 6,100 円
	未整理田 13,600	10a 当たり	耕起 6,400 円・代掻き 7,200 円
機械田植	側案なし 整理田 6,200	10a 当たり	肥料代等は別料金とする。 苗運搬費は含まない。
	側案なし 未整理田 7,300		
	側案機械 整理田 6,700		
	側案機械 未整理田 7,800		
育苗	稚苗 660	1箱 当たり	いもち病等の薬剤処理は別途加算とする。
	中苗 660		
畦畔塗り	40	1m 当たり	
耕起(畑)	6,700	10a 当たり	2 回掘りとする。
収穫	コンバイン 整理田 17,300	10a 当たり	初運搬作業 1,000 円を含む。
	コンバイン 未整理田 19,300		
	ハーベスタ 8,800		
	バインダー 7,300	10a 当たり	
乾燥	生乾燥 1,000	玄米 60kg 当たり	くず米も含む。
	籾摺り・調製 500	玄米 60kg 当たり	
	精米 600	玄米 60kg 当たり	

農業臨時雇標準労働賃金には消費税は掛かりません。

労賃	普通作業賃金 6,500	1日(8時間) 当たり	男女とも同一賃金とする。
	軽作業賃金 5,500		
オペレーター賃金	1,500	1時間 当たり	

この作業料金は、あくまで標準料金です。燃料などの価格変動、水田や農地の条件や作業内容などにより異なりますので、地域または当事者間で協議して決めてください。

■この料金は、各作業を受託者が全て行った場合の料金です
■湿田や倒伏などによる困難な作業の場合は、二割増しを限度として当事者間で協議して決めてください

平成28年度湯沢市標準農作業料金表

平成28年4月 湯沢市標準農作業料金検討協議会

新たに市指定文化財が指定されました

市教育委員会は、市文化財保護審議会の答申を受けて、平成28年3月23日に「素鈕梅柏双鳥文鏡」と「亀座鈕蓬萊松菊双鶴接嘴文鏡」(ともに個人蔵)を市有形文化財に指定しました。これら2面の古鏡は、平城跡(現湯沢市役所稲川庁舎)西側の堀状遺構の底から出土したものです。「素鈕梅柏双鳥文鏡」は平安時代の余風を残す鎌倉時代、「亀座鈕蓬萊松菊双鶴接嘴文鏡」は桃山から江戸時代にかけて制作されたと考えられています。2面の古鏡に見られる様式の違いは、平城が長期にわたり使用されたことを示すものであり、学術的・歴史的に貴重な文化財です。

◆問い合わせ/湯沢市教育委員会教育部生涯学習課社会教育文化班 Tel73-2163(内線642)



素鈕梅柏双鳥文鏡



亀座鈕蓬萊松菊双鶴接嘴文鏡

こんにちは赤ちゃん



●湯沢地域

氏名	お誕生日	ご両親	行政区
坂田 葵ちゃん	3.10	学さん・優美子さん	両 神
川村 咲希ちゃん	3.14	裕也さん・美子さん	内前森第2
豊沢 和ちゃん	3.15	雄太さん・沙織さん	御嶽町第1
門脇 壮亮くん	3.16	貴弘さん・友香子さん	清水町第4の2
摂津 杏ちゃん	3.28	佑さん・三花さん	金 谷

●稲川地域

氏名	お誕生日	ご両親	行政区
小野寺 花七ちゃん	3.17	貴士さん・菜穂子さん	大 谷

●雄勝地域

氏名	お誕生日	ご両親	行政区
金 結月ちゃん	3.8	和則さん・則子さん	漆 沢
岩 瀨 詠生くん	3.9	裕生さん・佐知子さん	内 町
藤原 旭くん	3.17	辰美さん・友美さん	上 谷 地
小西 春哉くん	3.30	健太さん・麻衣子さん	新 馬 場

●皆瀬地域

氏名	お誕生日	ご両親	行政区
高橋 愛彩ちゃん	3.26	大樹さん・由香さん	菅 生

3月31日届け出分まで

おめでとうございます 100歳長寿

藤原 武志 さん (酒蒔)



▲100歳の誕生日を迎え、祝い状を受ける藤原さん

3月27日、100歳の誕生日を迎えた藤原さんの自宅を福祉保健部長が訪問し、祝い状とお祝い金を手渡しました。

長寿の秘訣は、絶対に暴飲暴食はしないこと、早寝早起きなこと、酒は飲まないし、たばこも吸わないことだと言います。

藤原さんは「家族のおかげで、100歳になれました」と喜んでいました。

また、県外からも親族が駆け付け、大勢で100歳の誕生日を迎えた藤原さんを祝っていました。

廃食用油をリサイクル バイオディーゼル燃料(BDF)

市では、使用済天ぷら油やサラダ油を回収・精製して、再生可能エネルギーのひとつとして注目されているバイオディーゼル燃料に再生しています。廃食用油のリサイクルにご協力ください。

●回収拠点

湯沢生涯学習センター、山田地区センター、三関地区センター、弁天地区センター、幡野地区センター、須川地区センター、高松地区センター、ふるさとふれあいセンター、三関ゆめ蔵ぶ、フジヤマクリーン、稲川勤労青少年ホーム、各総合支所

※運びやすい容器（ペットボトルなど）に入れて、上記の回収拠点に持参してください。

※使用後、期間のあいた古い油や、何度も使用し、黒くなった油は、酸化しすぎているため、リサイクルできません。

◎問い合わせ くらしの相談課生活環境班

(☎55-8069) へ



おくやみ

ご冥福をお祈りします

■稲川地域

死亡月日	氏名	年齢	行政区	世帯主
3.15	片桐 アイさん	89	本 町 2	五十嵐本子
3.15	佐藤 久さん	63	田 賀	秀 子
3.16	藤原 利之さん	53	高 村	季代子
3.26	東海林 マサさん	95	飯 田 満	

■雄勝地域

死亡月日	氏名	年齢	行政区	世帯主
3.17	泉 恵治さん	78	夜 幅 利 勝	
3.18	菅 松四郎さん	82	役 内 正 弘	
3.19	佐藤 サチ子さん	76	小 町 の 里 重 雄	
3.22	東海林正太郎さん	86	常 盤 町 正 喜	
3.23	菅原 恵知子さん	76	桂 川 良 一	
3.23	村田 純悦さん	29	常 盤 町 喜美江	
3.24	由利 昭次郎さん	83	川 井 寛 司	
3.29	賢持 ミコさん	91	下 馬 場 弥一郎	
3.31	柴田 孝二さん	52	下 旭 町 敬 一	

■皆瀬地域

死亡月日	氏名	年齢	行政区	世帯主
3.15	高橋 ミサさん	86	上 生 内 良 一	
3.21	小南 貞子さん	94	板 戸 一 郎	
3.22	高橋 よし子さん	55	羽 場 猛	

3月31日届け出分まで

■湯沢地域

死亡月日	氏名	年齢	行政区	世帯主
3.15	榎本 敏子さん	93	下 町 高崎克子	
3.16	齊藤 ツヨ子さん	84	坊 中 幸 男	
3.17	佐藤 政吉さん	65	森 合 信 子	
3.17	加藤 米藏さん	91	田畑中山 順悦	
3.18	川喜田アツ子さん	92	内 館 町 哲	
3.20	半田 豊文さん	70	金 池 町 悦 子	
3.20	高橋 亨さん	86	御園地町第1 圭子	
3.21	瀧澤 節子さん	87	八 幡 千代志	
3.23	佐藤 ミヨさん	93	柳 田 隆悦	
3.24	菅野 建次さん	94	上ノ宿下 正久	
3.24	高橋 敬市郎さん	94	六日町下 俊市	
3.26	井川 セツ子さん	88	柳町第1 良雄	
3.27	松田 かおるさん	44	杉沢裏第2 小一郎	
3.28	宮原 八郎さん	78	石塚下区 孝好	
3.28	川原 ヒデさん	100	平清水第2 津子	
3.30	姉崎 セイさん	93	上 地 一 夫	

「こんにちは赤ちゃん」「おくやみ」に掲載を希望しない人は、届け出の際に窓口へ申し出てください。

農業用施設整備のための 原材料と重機等機械

借り上げへの助成

市内の農業施設の機能向上による農業の振興を図ることを目的とした事業に、砕石・生コン・コンクリート製品などの材料や重機の借り上げなどを必要とする場合、その費用の二分の一を上限として市が予算の範囲内で助成します。

なお、作業については受益者側で実施することになります。

この制度を利用して整備することができる施設などは、次のとおりです。

- ① かんがい排水施設
- ② 農業用道路
- ③ 農地または農作物の災害を防止するため必要な施設

※県営ほ場整備された農地と土地改良区管轄地での作業は対象外となります。

■助成対象団体
受益面積が50アール以上で、受益者が3人以上いる団体（申請は受益者の代表者が行うこと）

■助成額
【原材料】
・費用が20万円以下（消費税込み）の場合Ⅱ費用の1/2
・費用が20万円以上（消費税込み）の場合Ⅱ10万円（上限）

○問い合わせ 農林課農地森林整備班（☎781172）

■審査
申請受理後、農林課で現地調査を行い、事業内容などが適当と判断された場合に通知します。審査の結果、不適当と判断された場合は助成対象となりません。

■申請
代表者が作業予定箇所の位置図（写真でも可）と印鑑（申請者または各種団体などのもの）を持参し、農林課にて、申請書を記入してください。

■申請受付期間
4月15日（金）～5月13日（金）（平日のみ）
午前8時30分～午後5時15分（この期間以外の受け付けは原則行いません）

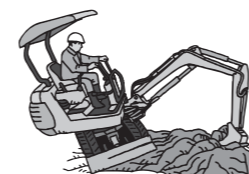

広告

お友達とお花見したいと思ってるあなた

◎夢カードポイント
配達にもつきまます
◎パート・スタッフ
募集しています。
◎お店のブログ更新
しています。

べんとう屋通信

休 毎週月曜日
○駐車場サービス券
あります

電話 七三二二四五五
〇二〇八九二四五五

井当 懐石の肴
柳澤

こんにちは、すっかり春らしく
なりましたね。新入學の子も
職場の新人くんたちも
慣れてきましたか？
気分転換に、お弁当ももて、
お花見さ行きましょよ。
桜はまだだでも、うちの中でも
気の合う友だちと、弁当食べて
話に花を咲かせましょ。



五月は
「さつき弁当」
1,000円(税別)

お花見・お祭り
運動会などに
四月の月替り弁当
「さつき弁当」
1,000円(税別)
桜にちなんだメニューと季節の
食材を生かしたごつつお弁当です。

ホテルのご法要

法要会席 6,480円～

ご利用特典
① マイクロバス無料送迎
② お席札の筆耕無料 ③ 宴席料無料

仕出しも承ります
仕出しご予約時にこの
広告を見たお伝えいた
だきますと、35,000円
以上のご注文で500ml
缶ビール6本をプレゼント
いたします。

法要箱膳 3,240円～

国際観光ホテル整備法登録ホテル(登ホ768号) 〒012-0845
湯沢市材木町1-1-1
TEL 72-3030(代) 広告

広告

* 特 報 *

ゼンマイを 採ってください

乾ゼンマイ高価買取 即現金払い

この春、乾ゼンマイを生産し、当店で販売ご希望の方は
下記を電話またはFAXにてお知らせください。

【締切日：本年4月22日】

- ①お名前
- ②ご住所
- ③お電話番号
- ④生産量(見込み)



4月26日まで当店より条件等詳細をご連絡いたします。

■乾ゼンマイ取引実績60余年■ 〒012-0107 稲庭町字稲庭 265

高又商店 電話：43-2062
FAX：43-2065

広告

ご家族葬 365日24時間体制 もお任せ下さい! 大切な方を真心込めて送ります

安心のご家族宿泊棟完備(宿泊室、バス、トイレ、キッチン付)



はーとライフホール 互助会会員大募集 TEL:0183 (78) 0810 なやまず はーと



〒012-0844 湯沢市田町2-2-38
TEL: 0183-72-2131

湯沢ROYALホテル

このページは、事業所等の広告です。
広告の内容と湯沢市の業務に関係はありません。