

Connect

広報

ゆざわ



2019

8

Vol. 316

第34回ゆざわ市ふれあい広場が湯沢雄勝広域交流センターで開催されました。

この催しは、障がい者、高齢者、子どもなど地域住民が一堂に会し、福祉体験をしながら心のふれあいを深め、地域共生社会の推進を目的に行われています。

当日は、もちつきやゲーム縁日コーナーなど、子どもから高齢者まで楽しめるイベントがめじろ押し。会場で振る舞われたかき氷を片手に、多くの家族連れがイベントを楽しんでいました。



七夕絵 どろうろう

— 今、これから —

あてやかな美人画が描かれた灯籠とうろうが、不夜城を演出する「七夕絵どろうろうまつり」。昔ながらの技法で描かれた絵どろうろうに、デジタル手法を活用した絵灯ろうが加わり、祭りは次のステージへ進もうとしています。

伝統を守り、伝える

絵どろうろうの描き手の育成のため、毎年、「絵どろうろう講習会」を開催している湯沢市絵灯ろう保存会。講習会では、美人画を1枚は描いてもらうようお願いしているそうですが、受講生が漫画を描きたいなら、それを描きながら、昔ながらの技法を学ぶことができます。

絵どろうろうの描き方は、昔ながらの技法といっても描き手によって多種多様。「多くの方に絵どろうろうを描くことに興味を持ってもらいたい」と、あれこれ制限が多ければ、面白くなくなってしまうからなと話すのは、同保存会の山脇俊彦やまわきしゅんげんさん。描き手としての経験を元に、受講生の方の技術や描きたい絵に応じて、最適と思われる方法を指導しています。

山脇さんは「受講生のかたがたには、描き手としての経験を積み、いずれは伝統を守り、育てる側として活躍してもらいたい」と、後進の育成に余念がありません。

デジタル手法の絵灯ろう

ゆざわ七夕絵灯ろう活性化協会が、絵どろうろうの描き手不足を解消する1つの手段として、デジタル手法によるミニ絵灯ろうの製作を行っています。この絵灯ろうは、のぼりなどに使用される布に原画データを印刷し、アルミ製の枠にマジックテープで貼り付けることで、運搬や設置を容易にし、雨天時の展示も可能にしています。

「幼いころから、年々減っていく絵どろうろうを見て、このままでは祭りがなくなってしまうと危機感を覚えた」と話す、同協会の金澤善一かねざわぜんいちさんは大町商店街の生まれ。「七夕絵どろうろうまつり」は世界に誇れるポテンシャルを持っている。日本一の、そして通年で楽しめる祭りになるよう、見る人を圧倒する数の絵どろうろうを確保していきたい」と、独自に有志のかたがたと試験的にデジタル手法によるミニ絵灯ろうを製作していました。昨年度からは、「湯沢市参加・協働のまちづくり提案型補助金」を活用し、昨年度に5基、今年度も5基製作し、計10基の絵灯ろうが、内前森周辺へ展示されます。

伝統との共存共栄を

原画データを印刷するという手法は、「描き手の意欲を削ぐのでは」「観客や市民に受け入れられないのでは」との懸念があります。「描き手の育成や伝統的な絵どろうろうは、保存会のかたがたが守ってくれている。私たちは、祭りへの動員数を増やし、スポンサーを確保するために何をすべきかを考えていかねばなりません。私たちのやっていることは伝統的な絵ど



世界で活躍する画家森田春代もりたはるよさんから提供された原画データを使用して製作されたミニ絵灯ろうと、ゆざわ七夕絵灯ろう活性化協会の金澤善一さん。



ろうとの共存共栄を考え、数が足りない部分を補完するものです。伝統的な絵どろうろうを守るためにも重要なことと、保存会のかたがたにも理解してもらえよう活動しています」と金澤さん。今年の七夕絵どろうろうまつりでの展示の際には、この絵灯ろうが観客と市民に受け入れられるかのアンケートを行うそうです。金澤さんらの活動について、保存会の山脇さんは「違った形ではあるが、祭りを存続させ、盛り上げていきたい」という気持ちは一緒。お互いに頑張ってきたという気持ちは一緒。お互いに頑張ってきた」と、それぞれの手法と目的は違えど、思いは一つのようです。

伝統とデジタル手法との共存によって、「七夕絵どろうろうまつり」がこれからのように変化していくのか、会場に足を運んで確かめてみてください。



絵どろうろう講習会で受講生にアドバイスする湯沢市絵どろうろう保存会の山脇俊彦さん。



絵どうろう講習会

絵どうろうが
できるまで

絵どうろう講習会で、
受講生の方が1枚の絵を描き上げるまでを
追ってきました。

※ここで紹介している描き方は一例です。絵どうろうの描き方にはさまざまな技法があり、講習会では、描く絵や表現の仕方によって個別にアドバイスが受けられます。

1 下絵

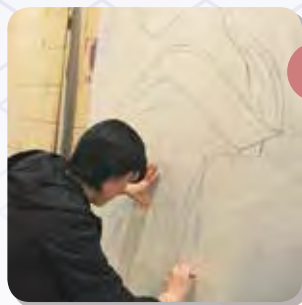

幅120cm、高さ180cmの下絵用の薄い紙を板に張り付け、板に書かれた20cmの方眼マスをもとに構図を決め、鉛筆で下絵を描いていきます。

2 墨入れ



下絵が完成したら、その上に本番用の紙を張り付け、墨で線をなぞっていきます。顔の輪郭には薄い墨を使うなど、描く箇所によって墨を使い分けます。

墨を入れ終わったら、まずは陰影となる部分に濃い目の色を入れていく「くま入れ」をします。この状態だけ見るとちょっと怖い…。



3 くま入れ・色付け(顔)

4 隈入れ・色付け(着物)

着物の部分も同様にくま入れをして、色を入れていきます。

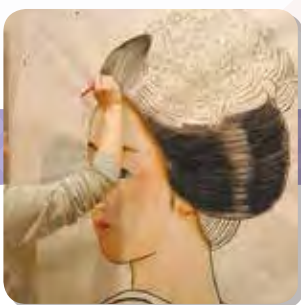

髪の毛は、ツヤの部分が薄くなるように色を入れていきます。

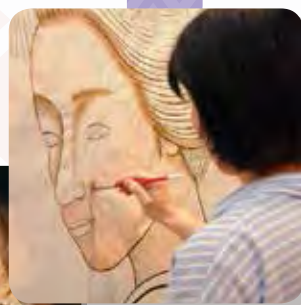

くまを入れ終わったら、各部に色を入れていきます。

5 ろう 蝋付け

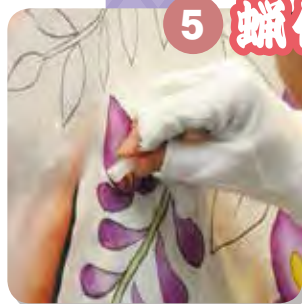

光を通した時に、光沢を出したい部分にろうを塗ります。ろうを直接擦り付ける方法と、溶かしたろうを筆で塗る方法があり、前者は落ち着いた光沢に、後者は華やかな光沢になります。

※今回は着物の模様(花)や帯の模様などに塗っています。

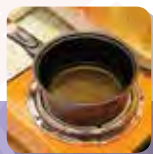

6 色付け(背景)

背景の色付けをします。筆ムラにならないよう手早く色を入れていきます。



7 仕上げ

光を通した状態で色が薄くないかなど、最終的な仕上がりを確認し、必要に応じて色を入れて完成です！

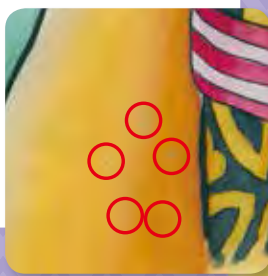

ここでハプニング発生！背景を塗っている際に、勢い余って顔料が跳ねてしまいました…(写真赤丸)。



講師と受講生みんなでアイデアを出し合い、模様を描き足すことでリカバリーすることができました。

完成!

ちょっとしたハプニングがありましたが、みごとな出来栄になったようです。祭りの期間に展示されている多くの絵どうろうの中で、今回紹介した技法がどこに使われているのか見てみると、これまでとは違った楽しみ方ができるかもしれません。特に、蝋を入れた箇所は、写真では上手く伝わらないので、会場で実際に見てみることをオススメします。

進全国サミット in ゆざわ

参加者
募集!

つながる環を新しい時代につなぐ ～人口減少を乗り越えるために今できること～

人口減少を乗り越える持続可能なまちをつくるため、世代や分野を超えて「人」「モノ」「お金」、そして「思い」がつながり循環する「地域共生社会」の実現を目指して、新しい時代を迎えた今できることを考える大会にします。



▲昨年のサミット（愛知県長久手市）

日時 10月10日(木) 午後1時 ▶ 5時40分
交流会 午後6時30分～8時
11日(金) 午前10時15分 ▶ 午後4時

会場 湯沢文化会館ほか

参加費 サミット参加費 3,000円
※交流会参加者は別途 3,000円が必要です。

申込み 8月30日(金) まで、市ホームページから「大会専用申込ホームページ」にアクセスの上、申し込みください。

サミット
詳細情報

サミットに関する情報は、市ホームページをご覧ください。

問 第2回地域共生社会推進全国サミット in ゆざわ実行委員会事務局
(湯沢市地域共生サミット準備室内 ☎56-8090)

▼QRコードはこちら



子どもから高齢者、障がいのある方など多様な人が
住み慣れた地域でいつまでも元気に活躍できる共生社会の実現を目指します。

第2回地域共生社会推

12:00 開場 10/10 (木)

- オープニング 13:00 ▶▶▶ 13:30 アトラクション(湯沢南家佐竹太鼓など)
- 開会式 13:30 ▶▶▶ 13:50 主催者挨拶、来賓祝辞
- 基調対談 13:50 ▶▶▶ 14:50 **新福祉ビジョンの構想から地域共生社会の実現へ**
 - ▶ コーディネーター 大森 彌 東京大学名誉教授
 - ▶ 対談者 橋本 岳 元厚生労働副大臣 衆議院議員
鈴木 俊彦 厚生労働事務次官
- パネルディスカッション 15:00 ▶▶▶ 16:30 **新しい時代の地域共生社会**
 - ▶ コーディネーター 永田 祐 同志社大学社会学部教授
 - ▶ パネリスト 谷内 繁 厚生労働省社会・援護局長
大島 一博 厚生労働省老健局長
谷 寿男 北海道鷹栖町長
松尾 崇 神奈川県鎌倉市長
- 課題先進地からの提言 16:40 ▶▶▶ 17:40 **人口減少に負けない明るい地域をつくるために
～人・モノ・お金・思いのつながりの環～**
 - ▶ コーディネーター 泉 一志 株式会社秋田魁新報社 統合編集本部報道センター長
 - ▶ パネリスト 鈴木 俊夫 秋田県湯沢市長
佐藤 博 社会福祉法人 雄勝なごみ会事務局長
佐藤 敬吉 湯沢市自治組織連絡協議会会長
- 交流会 18:30 ▶▶▶ 20:00 秋田湯沢湯乃華芸妓によるおもてなし など

会場

出演者紹介



大森 彌



橋本 岳



永田 祐

湯沢文化会館
大ホール

湯沢
グランドホテル



猪熊 律子

湯沢文化会館
大ホール



浜田 敬子

湯沢
グランドホテル



加藤 博和

湯沢
ロイヤルホテル



橋本 五郎

湯沢市
総合体育館

湯沢
文化会館
大ホール

物産展 開催
10月11日 11時 ▶ 15時



日本三銘うどん・
稲庭うどん
丹精込めた銘柄酒・
湯沢の酒などを
販売いたします。

9:15 開場 10/11 (金)

- 分科会 A 10:15 ▶▶▶ 11:45 **一人ひとりによりそい支援する体制づくり
～人材不足に対応する支援のあり方とは～**
 - ▶ コーディネーター 猪熊 律子 株式会社読売新聞東京本社編集委員
 - ▶ オブザーバー 厚生労働省
 - ▶ パネリスト 遠藤 智子 一般社団法人 社会的包摂サポートセンター 事務局長
坂本 文武 一般社団法人 Medical Studio 事務局長
木村 亮太 株式会社ウエルモ 執行役員
- 分科会 B 10:15 ▶▶▶ 11:45 **人生100年時代の働き方と健康づくり
～生涯現役社会の実現に向けて～**
 - ▶ コーディネーター 浜田 敬子 ビジネスインサイダージャパン 統括編集長
 - ▶ オブザーバー 厚生労働省
 - ▶ パネリスト 田中 研之輔 法政大学キャリアデザイン学部 教授
浅野 浩美 厚生労働省栃木労働局長 (前独立行政法人高齢・障害・求職者雇用支援機構 雇用推進・研究部長)
石川 善樹 株式会社キャンサースキャン 取締役 共同創業者
- 分科会 C 10:15 ▶▶▶ 11:45 **みんなでつくる持続可能な暮らしの足づくり
～住民主体から近未来技術の応用まで～**
 - ▶ コーディネーター兼パネリスト 加藤 博和 名古屋大学大学院環境学研究所教授
 - ▶ オブザーバー 厚生労働省
 - ▶ パネリスト 地方創生担当者 内閣官房まち・ひと・しごと創生本部事務局
湧川 隆次 モネ・テクノロジーズ株式会社 取締役 (ソフトバンク株式会社 技術戦略統括 先端技術開発本部 本部長)
- 昼食・休憩 11:45 ▶▶▶ 13:30 羊の子汁のおもてなし、物産展 開催
- 分科会報告 13:30 ▶▶▶ 14:15 各分科会の議論の結果をコーディネーターから報告
- 引継式 14:15 ▶▶▶ 14:45 引継式 次回開催市 鎌倉市PR
- 特別講演 15:00 ▶▶▶ 16:00 **新しい時代をいかに豊かに生きるか** ▶ 講師 橋本 五郎 株式会社読売新聞東京本社 特別編集委員
- 閉会 16:00

※内容及び出演については変更があります(敬称略)

「関係人口」って

何だろう？

「関係人口」とは、移住された方を指す「定住人口」と観光などで訪れる方を指す「交流人口」の間にある、地域や地域の住民と多様な関わりを持つ人々のことを指します。

私たちが普通の生活で気にも留めないような「地域の風景」や「ご近所のふれあい」など“ごく普通のこと”でも、地域の外から見る方にとっては、“とても魅力的なもの”に感じられるようです。

市では、そんな“ゆざわ”に魅力を感じ、「いきなり移住はできないけれど、何か関わりを持ちたい」「離れていても何かできることはないか」というかたがたと、継続的な関係を築きながら、多様な人材が参画する地域づくりを目指します。

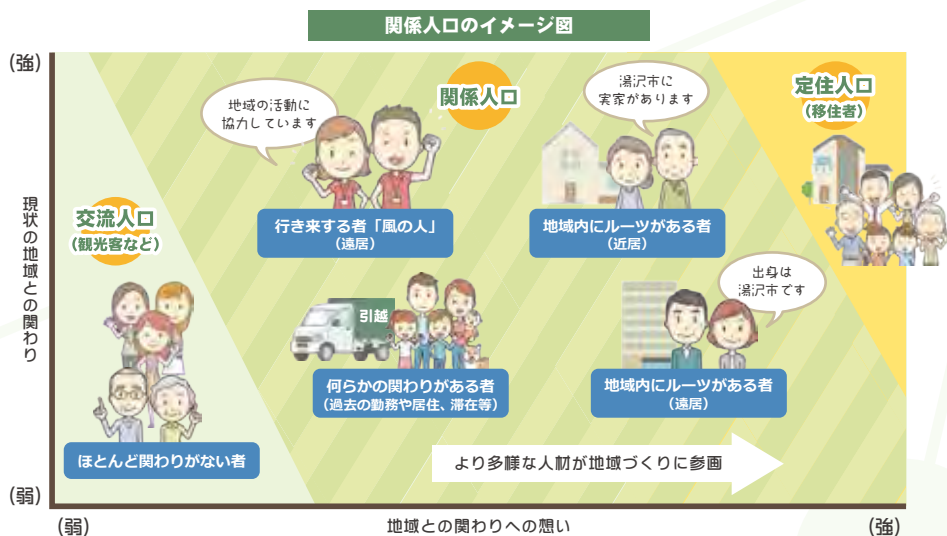

ゆざわ躍動コミュニティ DOYAgoo! (ドヤグ!)



「DOYAgoo! (ドヤグ!)」の登録はこちらから



Facebook を活用した関係人口グループ「DOYAgoo! (ドヤグ!)」がスタートします。秋田の方言「どやぐ (同役)」に由来して、地域と親密な仲になってほしいという願いを込めました。

地域の情報発信やイベント開催告知など、多くの方が参加し交流できる場となるよう、市外の方はもちろん市民の方も、ぜひ参加ください!!

セミナーやワークショップを開催

“ゆざわ”に関わる方を増やすため、首都圏で「YUZAWA アカデミー (仮称)」を開催します。また、さまざまな企業や団体との協力関係を築くためのワークショップなどを行います。開催に関する情報は、市ホームページや「DOYAgoo! (ドヤグ!)」で発信していきます。

ふるさと納税は、「生まれ育ったふるさとに貢献したい」「共感する取り組みを応援したい」という方の思いをかたちにする自治体への寄附制度です。寄附者は、所得や寄附の金額に応じて所得税や住民税の軽減が受けられます。

また、寄附者に贈呈する“湯沢市ふるさと特産品”は、市の物産PRとなっています。

ふるさと納税で “ゆざわ” を元気に！

湯沢市へのふるさと納税

平成30年度にふるさと納税でいただいた寄附金は「湯沢市ふるさと輝き寄附金」として、寄附のときに選択いただいた使い道に活用します。

■賑わいのまちづくり事業	1億 333万円
■教育・子育て支援事業	8,344万円
■地場産業の振興事業	3,175万円
■その他事業の合計	1億 833万円
寄附金の合計額	3億 2,685万円



もっと応援したい「ふるさと」へ



市では、湯沢市出身の方や全国の寄附者の皆さんが、これからも“ゆざわ”を応援したくなるような取り組みを進めています。

おとしから登場した課題解決型返礼品の「雪下ろしサービス」や「家事代行サービス」は、ふるさとを離れて暮らす出身者から地元のご家族へのプレゼントとして、全国からも注目されました。

これからも特色ある取り組みを通して、応援して下さる「ゆざわファン」を増やし、地域と全国の皆さんとの強い絆で“ゆざわ”をもっともっと元気にしていきます。



市ふるさと納税特設ページはコチラ→

市長が「感謝状」を贈呈しました

“ゆざわ”に愛着を持ち継続的な寄附により、湯沢市の取り組みを応援して下さった方4人を訪問し、これまでの功績をたたえるとともに、これからも地域との絆を深めていただけるようにと、感謝状を贈呈しました。

写真上段左から しみず 治貴さん(横浜市)、 さとう 尚武さん(上尾市)
 えんどう じゅんいち さん(新宿区)、 きくこ こうへい さん(横浜市)



info
01

市税（国民健康保険税を含む）は、定められた納期限までに自主的に納めていただくものです。

納期限までに納めないときは、納めた方との公平を保つため、納めるべき税金に加えて、延滞金も納めていただくことになります。また、滞納処分のため財産を調査し、その財産を差押え、換価して市税に充てることもあります。

市税の滞納は、滞納した方が不利益を被るばかりでなく、滞納整理に多くの経費（市の予算）が費やされるため、公共サービスの低下を招くことになり、市民にとって大きな損失となります。税金は「納期内自主納付」が原則ですので、必ず納期限までに納めるようご協力ください。

滞納者には財産の差押えを実施します

税金が滞納になれば督促状や催告書を発送します。それでも納付や納税相談がない場合は、その方の財産を調査の上、差押えて財産を現金化して滞納市税に充てます。これは、滞納処分という市が自力執行権に基づいて行う手続きで、国税徴収法に規定されている処分です。

「搜索」には裁判所の令状は必要ありません。

滞納処分として「搜索」を実施する場合があります。職権により家や関係先を訪れ、全ての部屋を調査することができます。搜索では預貯金通帳や帳簿の確認、家電製品、家財道具、自動車、バイクなどを差し押えます。



差押えの例（自動車に「タイヤロック」）▶

納税相談はお早めに

病気や事故、災害や経済的な理由により、納期限内に納めることが困難な場合は、放っておかず、早めに相談ください。

市税は納期限内に 納付してください

市税はさまざまな公共サービスを支える
貴重な財源

滞納処分に関するQ&A

- Q. 事前連絡や承諾なしに、財産を差し押えられた。
A. 国税徴収法に規定する滞納処分の例による財産の差し押さえには、事前連絡や承諾は必要ありません。
- Q. 調査によって勤務先に滞納を知られた。
A. 滞納がある場合は、勤務先への給与照会や給与差押えを行うことがあります。納付がなければ、国税徴収法に規定する滞納処分の例により調査や差押えを行います。
- Q. 財産調査や差押えは、個人情報保護法に違反していないのか。
A. 滞納がある場合は、国税徴収法・地方税法に基づき、財産全てに対する調査権限が発生し、勤務先や銀行などを調査することができます。これは個人情報保護法には違反しません。
- Q. 借金があるから税金を納付できない。
A. 法律により、税金は原則として全ての債務（借金含む）に優先します。個人債務があっても税金は必ず納付してください。
- Q. 国や市に不満があるので納めたくない。
A. 納税は国民の義務であり、不平や不満を理由として納付しないことは許されません。

☎ 税務課徴税班 (☎ 72-7585)

家屋の新築・増築 もしくは取り壊しの届け出

info

02

税務課では、新築や増築をした家屋の調査を行っています。完成後に担当の職員が伺いますので、都合のよい日時をお知らせください。

また、家屋の取り壊し確認も行っています。家屋の一部または全部を取り壊した際もお知らせください。

☎ 税務課固定資産税班 (☎ 55-8095)

info
03

8月1日(木)～10日(土)は「夏の交通安全運動」期間です

子どもや高齢(運転)者が関係する“悲しい”交通事故防止に努めましょう

- ▷ 飲酒運転は絶対にしない
- ▷ 後部座席を含め、全ての座席でシートベルトを着用し、チャイルドシートを正しく使用する
- ▷ 若年運転者の交通事故防止に努める
- ▷ 横断歩道では、歩行者優先を徹底する



問 くらしの相談課生活環境班 (☎55-8069)

info
04

災害時の避難に支援が必要な方を地域で助け合う 災害時要援護者避難支援プラン

地域の助け合いが重要

災害が発生したときは、まず自分の命は自分で守ることが基本ですが、地域には高齢や障がいなどで、自力避難が難しい方も多くなっています。
大規模災害では公的支援がすぐに行き届かないこともあり、いざというときは地域での助け合いが重要になります。

高齢や障がい者などを支援する体制

「災害時要援護者避難支援プラン」は、在宅者で災害情報入手しにくい方や、速やかに避難することが難しい方(要援護者)など、災害時に何らかの支援が必要となる方を対象とした支援体制です。
支援希望者が、自身の避難を支援してくれる方や、緊急連絡先などを「個別プラン」として市に登録するもので、3月末現在の登録者数は792人となっています。

この情報は警察・消防などの関係機関と共有し、災害時の迅速な対応に備えるとともに、普段からの見守り活動や防災訓練にも利用されます。

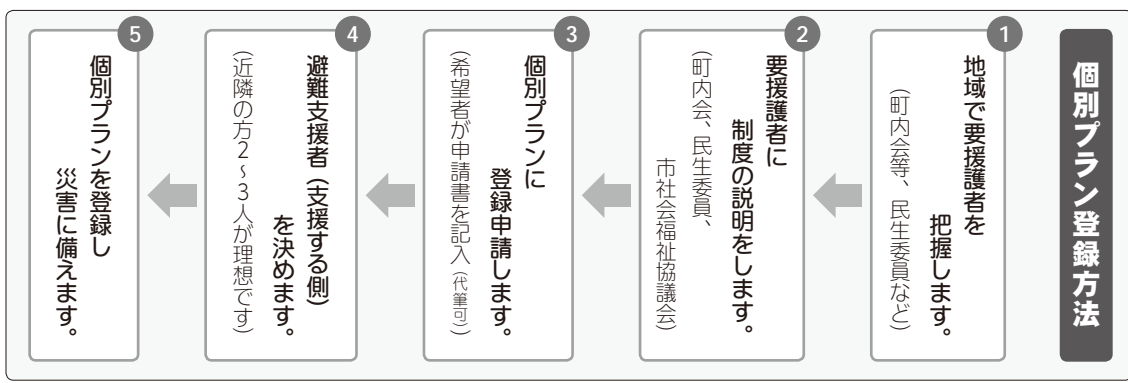

◆プラン登録者の方へ

この制度は、確実な支援を保証するものではありません。ご自身でも平時から災害に備えておくことが必要です。

◆避難支援者の方へ

災害が発生したら、プラン登録者への情報伝達や安否確認、避難所までの移動の手助けなどをお願いします。

※義務や責任を課すものではありませんので、まずはご自身やご家族の安全確保を優先してください。

◆町内会等へのお願

年1回以上プランの見直し(プラン登録者の加除や、プラン内容の更新)を行い、できるだけ最新の内容として、地域の実情に合うよう努めてください。

問 福祉課地域福祉班(☎☎2122)





info
05

湯沢市市制施行15周年記念
湯沢文化会館開館40周年記念

“歌で思いを届ける！”をテーマに、地域のみなさんの元気な歌声を全国にお届けします。出場、観覧は無料です。皆さんのご応募お待ちしております！

出場希望

▷申込み

往復はがきに必要事項を記入の上、9月18日(水)(必着)まで申し込みください。応募者の中から250組程度を選出のうえ、10月26日(土)の予選会に出場いただけます。当選の方には予選会のご案内を、落選の方には落選通知を10月8日(火)頃発送します。

▷注意事項

①中学生以上の方で、原則としてアマチュアの方が対象です。(中学生は予選会・本選どちらも保護者の同伴が必要です。保護者の名前と電話番号も記入してください。) ②応募は1人(組)1通に限ります。 ③グループで申し込みの場合は、全員の名前(ふりがな)と年齢、性別、職業を明記のうえ、代表者がお申し込みください。 ④応募後の曲目・出場者の変更はできません。

■日時 10月27日(日) 開場/午前11時、開演/午前11時45分、終演予定/午後1時30分
<予選会> 10月26日(土)/午前11時45分
~午後5時30分(予定)

■会場 湯沢文化会館

■ゲスト 石川さゆり、ゴールデンボンバー (※五十音順)



観覧希望

▷申込み

往復はがきに必要事項を記入の上、9月26日(木)(必着)まで申し込みください。応募多数の場合は、抽選のうえ、当選の方には入場整理券(1枚で2人入場可)を、落選の方には落選通知を10月9日(水)頃発送します。なお、予選会は入場自由です。

▷注意事項

①1歳以上のお子様から入場整理券が必要です。 ②転売を目的とした申し込みであると判明した場合は抽選対象外とします。 ③都合により出演者の変更や公演を中止にする場合があります。

出場希望	〒010-8501	返信はがきの裏
	NHK秋田放送局 [GAMM] 観覧係	※この面には何も書かないでください。紙やシールなどの貼り付けはご遠慮ください。
申込み記入例	〒△△△-△△△△	往信はがきの裏
	①郵便番号 ②住所 ③名前(ふりがな) ④年齢 ⑤性別 ⑥職業(※中学生・高校生・大学生は部活動なども記入) ⑦電話番号 ⑧歌う曲名、歌手名 ⑨選曲理由 ⑩保護者の名前と電話番号(中学生の場合)	※応募者の住所・氏名を記入してください。 ※1円切手を追加で貼ってください。

観覧希望	〒012-0037	返信はがきの裏
	湯沢文化会館 [GAMM] 観覧係	※この面には何も書かないでください。紙やシールなどの貼り付けはご遠慮ください。
申込み記入例	〒△△△-△△△△	往信はがきの裏
	①郵便番号 ②住所 ③名前 ④電話番号	※応募者の住所・氏名を記入してください。 ※1円切手を追加で貼ってください。

※記入に不備があった場合は無効になります。

問 出場に関すること…NHK秋田放送局(☎018-825-8111・午前10時~午後6時 土・日、祝日を除く)
観覧に関すること…湯沢文化会館(☎72-2121・午前8時30分~午後5時15分、月曜、祝日の翌日休館)

湯沢文化会館自主事業

info
07



河村隆一
Ryuichi Kawamura Greatest Hits Songs
~anastasia~

令和元年
日時 **11月2日(土)**
開場 16時 開演 17時
会場 湯沢文化会館 大ホール
※未就学児の入場はご遠慮ください。

- 入場料 前売8,000円(当日8,500円)
- チケット発売日 8月11日(日)/午前9時～
- プレイガイド 湯沢文化会館(☎72-2121)

音楽のまち“ゆざわ”

info
06



サマーミュージックフェスティバル2019

8月18日(日)
午後1時30分開場・午後2時開演
湯沢文化会館大ホール
湯沢市字沖鶴103-1 電話 0183-72-2121

■演奏の組合員日 価格:自由

■ファミリーバンド 演奏: 藤田 浩司 価格: 大野 多雄志

■ファミリーバンド 演奏: 大野 多雄志 価格: 自由

■湯沢市出身若手音楽家

■台詞 湯沢交響楽団

- 入場料 500円(中学生以上)
- 入場券のお求め 湯沢文化会館、雄勝文化会館、各生涯学習センター
- 音楽のまち“ゆざわ”サマーミュージックフェスティバル実行委員会(☎72-2121)、音楽のまちゆざわ推進協議会(☎73-2168)

仙台フィルハーモニー管弦楽団
「大いなる秋田」

info
08

- 日時 9月22日(日)/午後2時開演
- 場所 湯沢文化会館
- 演奏 歌劇「ルスランとリュドミラ」序曲ほか
- 入場料 一般前売2,000円(当日2,500円)/学生1,000円
- チケット 発売中
- 購入場所 湯沢文化会館、雄勝文化会館オービオン、カシワヤ楽器横手駅前店、おびきゅう

佐渡裕 指揮
「シエナ・ウィンド・オーケストラ
演奏会2019」《ブラス祭典》

info
09

- 日時 12月20日(金)/午後6時30分開演
- 場所 湯沢文化会館
- 演奏 CDアルバム「ブラスの祭典1～3」収録曲より
- 入場料 9,000円(全席指定)
- チケット
 - ▷先行販売 限定200席
湯沢文化会館事務室 8月3日(土)/午前10時～9日(金)/正午(5日は休館日)
 - ▷一般販売 8月24日(土)～12月15日(日)

info
10

「就農・営農」 相談ください！

市では、就農・営農に関する相談窓口を開設し、希望者の状況に合わせた就農プランなどを提案しています。

就農・営農にかかる主な支援は以下のとおりですので、まずは気軽に相談ください。

	フロンティア農業者育成事業補助金
対象者	県や国の定めた施設で研修を受ける方 (おおむね 50 歳未満)
研修先および補助額	秋田県農業試験場／月額 10 万円 秋田県果樹試験場／月額 7 万 5 千円
研修期間	令和 2 年 4 月から 2 年間
※令和 2 年度研修の申し込みは、10 月 4 日迄まで。 ※農業次世代人材投資資金(準備型)を活用できる場合があります。	

	農業次世代人材投資資金 (経営開始型)	ミドル就農者経営確立支援 事業給付金
対象者	50 歳未満で独立・自営 就農する方	45 歳以上 60 歳未満で独立・ 自営就農する方
給付額	最大 150 万円	最大 120 万円
給付期間	最長 5 年間	最長 3 年間
※令和 2 年度事業の活用希望は、11 月末までに意思表示。 ※給付決定後の就農状況が要件を満たしていないときは、給付の中止または返還を 求める場合があります。		

農業夢プラン事業

対象事業	戦略作物の産地拡大や経営の複合化、6 次産業化への発展等により付加価値の創出が期待できる取組
補助対象	管理機や防除機等の農業機械導入、パイプハウス等の農業施設導入、家畜導入、野菜や果樹等の改植等
対象者	認定農業者、認定就農者、機械共同利用組合等
補助率	税抜事業費の 2 分の 1 以内 (千円未満切捨て)
事業要件	原則として、事業実施後の販売額が、受けた県補助金額の 1.1 倍以上増加すること。
留意事項	<ul style="list-style-type: none"> ・事業実施年度から 3 年間の報告義務があります。 ・夢プラン事業申請内容と農業経営改善計画の内容は、整合性をとってください。
※メニュー毎に対象品目や補助対象、補助額の上限や下限が異なります。	

各事業毎に要件などが詳細に定められています。詳しくは下記まで問い合わせください。

問 農林課農業振興班 (☎ 72-0631)

info
11

畜産用コンテナ等を 売却します！

- 入札物品 (1) 2 トン脱着装置付コンテナ専用車用コンテナおよびトラックあおり (6 個および 1 枚)
(2) 自走式マニアスプレッダ A (1 台)
(3) 自走式マニアスプレッダ B (1 台)
(4) キャリアブリッジ (1 台)
- 最低落札価格 (1) 33,000 円、(2)(3) 10,000 円、(4) 6,000 円
- 日 時 8 月 30 日(金)／午前 10 時
- 場 所 市役所本庁舎 2 階 会議室 23
- 売買方法 条件付一般競争入札により、最高の価格をもって入札した方と売買契約を締結
- 参加資格 (1) 個人の場合 湯沢市に住居登録のある方
(2) 法人の場合 湯沢市に事業所を有する法人

- 受付期間 8 月 1 日(木)～ 20 日(火)／午前 8 時 30 分～
午後 5 時 15 分 (土、日および祝日は除く)
※提出書類を持参の上、下記へお越しください。

■入札物品の公開

8 月 1 日(木)～ 20 日(火)／午後 1 時～ 4 時 (土・日および祝日、盆期間 13 日～ 16 日は除く)
湯沢市循環型農業推進センターおよび研修施設 (酒
時字谷地 111 番地および酒時字中野 117 番地)、湯
沢市稲川有機アグリセンター (三梨町字飯田石野川
原 250 番地)

※見学は施設内安全確保のため必ず事前予約が必要です。自由見学はできません。

※参加資格および提出書類など入札の詳細については、市ホームページをご覧ください。

問 農林課農政班 (☎ 73-2133)

info
12 **農業者年金**

しっかり積み立てて、安心して豊かな老後を!!

農業者年金は、少子高齢時代に強い積立方式（確定拠出型）の終身年金で80歳までの保証付きです。また、一定の条件を満たす方は、保険料の国庫補助も受けられる大変有利な制度です。加入条件を満たす方は、ぜひ検討ください。

※農業者年金に加入される方は、国民年金の付加年金（月額400円）への加入も必要です。
※制度の詳細については、農業者年金基金ホームページ（<http://www.nounen.go.jp>）をご覧ください。

- 加入手続 農業協同組合の窓口
- 相談 農業委員会事務局（☎73-2138）、農業協同組合、地域の農業委員・農地利用最適化推進委員

1 **農業に従事されている方は広く加入できます**

60歳未満の国民年金第1号被保険者（保険料の免除者を除く）で、年間60日以上農業に従事している方ならどなたでも加入できます。
家族農業従事者やパートなどで農業に従事されている方も加入できます。



2 **保険料は自分で選べ、いつでも見直せます**

保険料は月額2万円から6万7千円まで千円単位で選べ、経営の状況に合わせていつでも見直せます。



3 **税制面で大きな優遇措置があります**

支払った保険料は、家族の分も含めて全額が社会保険料控除の対象となり、所得税や住民税の節税（支払った保険料の15～30%程度）になります。
また、農業者年金基金の保険料運用収益は非課税となり、将来受け取る農業者年金には公的年金等控除が適用されます。



info
14 **国民健康保険・後期高齢者医療保険被保険者の**

**「人間ドック・脳ドック助成」
対象要件を追加**

◇**特定健診を受けた方は助成対象外です**

人間ドックには特定健診の項目が含まれているため、同じ年度内に両方を受診することはできません。

◇**前年度までの市税等を完納していない方は
助成対象外です**

前年度までの湯沢市国民健康保険税や後期高齢者医療保険料を完納している世帯の方でも、本人が市税等を完納していないときは助成対象外となります。

※その他の要件に変更はありません。全ての助成要件については、広報4月号や市ホームページをご覧ください。
か、下記まで問い合わせください。

問 市民課国保年金班（☎55-8164）

info
13 **農地パトロールを
実施します**



農業委員会では、食料の生産基盤である優良農地の確保と有効利用の促進のため、遊休農地の実態把握と発生防止や解消、違反転用の発生防止などを目的に農地パトロールを実施します。農地パトロールは、農地法が定める「利用状況調査」として行い、併せて「荒廃農地の発生・解消状況に関する調査」の現地調査としても実施するものです。

今年度は9月末まで、各地区の農業委員、農地利用最適化推進委員、農業委員会事務局と農林課の職員が市内全ての農地を見回りますので、ご理解ご協力をお願いします。

農地転用の申請は11月20日(水)まで

冬期間は、積雪などで農地の状況確認が困難になるため、下記の期間は転用申請の受付を停止します。なお、冬期や雪解け後すぐに着工したいときや、農地に農業用施設などを建築する場合は事前に相談ください。

転用受付停止期間 11月21日(木)～令和2年3月24日(火)

問 農業委員会事務局（☎73-2138）

info

15

学校再編計画(素案)を作成しました

昨年10月現在の秋田県の15歳未満人口の割合は10%と全国で一番低くなっていますが、湯沢市はさらにそれを下回る9%と、県内の市の中でも下位に位置しています。

今後も児童数の減少が進み、令和7年度には全学年が1学級という小学校が全11校中9校、児童数が10人未満となる学級が全体の約4割に達することが見込まれます。

市では、望ましい学校規模を確保していくため、「湯沢市学校再編計画」(素案)を作成し、市内小・中学校の再編に関する方針をまとめました。

基本方針

- ◎ 小・中連携教育の推進
- ◎ 地域の特色を生かした教育の推進
- ◎ 複式学級の解消

具体的な学校再編の方針

湯沢地域	小学校	湯沢東	現状維持
		湯沢西	三関小学校と須川小学校を統合(令和3年度)
		三関	湯沢西小学校へ統合(令和3年度)
		須川	湯沢西小学校へ統合(令和3年度)
	山田	現状維持	
	中学校	湯沢北	現状維持
山田		生徒数の推移により必要な時期に再編を検討	
湯沢南		現状維持	
稲川地域	小学校	稲庭	4小学校による統合校を新設(令和4年度)
		三梨	
		川連	
		駒形	
中学校	稲川	現状維持	
雄勝地域	小学校	雄勝	現状維持
	中学校	雄勝	現状維持
皆瀬地域	小学校	皆瀬	児童数の推移により必要な時期に再編を検討
	中学校	皆瀬	生徒数の推移により必要な時期に再編を検討

学校再編計画(素案)に関する意見募集(パブリックコメント)

学校再編計画(素案)について、市民の皆さんからご意見を募集します。

■計画(案)の名称 湯沢市学校再編計画

■募集期間 8月19日(月)～9月13日(金)

■公表方法 ▷閲覧 市役所本庁舎1階市民ロビー、教育総務課、各総合支所
▷市ホームページ

■意見の提出方法

意見書に必要事項を記入の上、次の方法で提出ください。

- ①郵送 湯沢市佐竹町1番1号
- ②ファクス 教育総務課(☎72-8515)
- ③電子メール 教育総務課(✉k-somu@city.yuzawa.lg.jp)
- ④持参 教育総務課または各総合支所

■意見の取扱い

お寄せいただいたご意見は、成案策定の参考とします。

意見の概要とそれに対する市の考え方は、後日、市ホームページで公表する予定ですが、個別の回答は行いません。

ご意見について確認のため連絡する場合がありますので、提出の際は必ず住所、氏名、電話番号などの必要事項を明記願います。意見提出者の氏名その他個人情報は公表しません。また、匿名による意見や電話での意見は受け付けません。

☎ 教育総務課総務班(☎73-2161)

info

16

新たな教育委員会委員が就任しました

市議会の同意を得て、6月25日に佐藤 恵さとうめぐみさんが湯沢市教育委員会委員に就任しました。佐藤委員の任期は令和5年6月24日までの4年間です。

※教育委員会の構成については、市ホームページ「湯沢市の教育」をご覧ください。

☎ 教育総務課総務班(☎73-2161)



info
17

「プレミアム付商品券」についてのお知らせ

プレミアム付商品券の発行に伴い、商品券を使用できる取扱い加盟店を募集します。なお、登録料や換金に手数料は一切かかりません。

商品券取扱加盟店の募集

登録できる方	市内に事業所または店舗を有する事業者 ※ただし、風俗営業等の規制および業務の適正化に関する法律第2条に該当する営業を行う者、特定の宗教・政治団体と関わる場合や業務内容が公序良俗に反する営業を行う者は対象外とします。
商品券が使用できない物品およびサービス	次に掲げる物品の販売および役務の提供はできません。 ▶不動産や金融商品 ▶たばこ ▶商品券やプリペイドカードなどの換金性の高いもの ▶風俗営業等の規制及び業務の適正化に関する法律（昭和23年法律第122号）第2条第5項に規定する性風俗関連特殊営業において提供される役務 ▶国税、市税等や使用料などの公租公課
登録の申込み期限	8月30日(金) ※期限を過ぎても登録はできますが、購入者に配布する「使用可能店舗一覧」に掲載できない可能性があります。
申込み・問い合わせ先	■湯沢商工会議所 (☎ 73-6111、 http://www.yuzawacci.or.jp/) ■ゆざわ小町商工会 本所 (☎ 42-2163、 http://shoko.skr-akita.or.jp/yuzawakomati/)、雄勝支所 (☎ 52-3137)、皆瀬支所 (☎ 58-4300) ※詳細につきましては、電話で問い合わせるか各URLにてご確認ください。 ※会員の方は、各会からの加盟店募集通知をご覧ください。

購入対象者および購入方法

- 購入できる方 ①令和元年度住民税非課税者および課税免除者→7月下旬に申請用紙を送付しています。
②平成28年4月2日から令和元年9月30日までの間に生まれた子が属する世帯の世帯主→購入引換券を送付します。
※対象者の要件等の詳細については、広報7月号または市ホームページでご確認ください。

- 購入の際に持参するもの ◇湯沢市プレミアム付商品券購入引換券
◇身分を証明するもの（個人番号カード、運転免許証、健康保険証など）

販売窓口	販売期間および時間（土・日・祝日を除きます）
市役所本庁舎 ①の期間→1階市民ロビー ②の期間→商工課	① 10月1日(火)～12月27日(金)／午前9時～午後1時、午後2時～4時30分 ② 令和2年1月6日(月)～2月28日(金)／午前9時～午後5時 夜間販売…10月1日(火)～31日(木)の毎週火曜日と木曜日／午後5時30分～7時 1階市民ロビーで販売
各総合支所	10月1日(火)～31日(木)／午前9時～午後1時、午後2時～4時 ※夜間販売および11月以降の販売はありません。

☎ 商工課商工労政班 (☎ 55-8186)

info
18

駐車場シェアリング勉強会



市では、地域資源である駐車場などの遊休スペースを活用するシェアリングエコノミーに取り組んでいます。今年度も、軒先(株)が運営する「軒先パーキング」により、市内で開催される大規模イベントで有料駐車場の提供を行うため、軒先パーキングの登録や利用の方法についての勉強会を開催します。申込みは不要ですので、自宅や事業所の空いている土地の有効活用に興味のある方は、ぜひ参加ください。

- 日 時 8月9日(金)／午後6時30分～7時30分
■場 所 市役所本庁舎2階 会議室23

☎ 軒先(株) 地域代理店T-Solutions(株) (☎ 56-9250)
または協働事業推進課協働のまちづくり班 (☎ 55-8249)

info

20

脳若健康教室

湯沢市介護予防
キャラクター
「まめっち」

～脳若トレーニングで認知症予防！～

認知症予防にはさまざまな方法がありますが、新しいことに挑戦し、脳に刺激を与えることもその一つです。この教室では、iPad（アイパッド）を使用し、コミュニケーションをとりながら楽しくトレーニングを行います。iPadはこちらで準備しますので、お持ちでない方や操作したことがない方も安心して、ぜひ参加ください。

- 会場 湯沢勤労青少年ホーム、市役所本庁舎
- 日時 9月11日～11月27日の毎週水曜日(全12回)
午後1時30分～3時
※10月24日のみ木曜日
- 内容 ・みつおか式脳若トレーニング
・教室前後の記憶力測定
- 講師 脳若認定トレーナー(富士ネットワーク株式会社)
- 対象 要介護・要支援認定を受けていない65歳以上の市民で継続して参加できる方
- 定員 25人(先着順)
- 申込み 8月9日(金)まで、下記へ

みつおか式脳若トレーニング

iPadを使い、視覚・聴覚・指先からの刺激で、楽しみながら脳を活性化するトレーニング。コミュニケーションをとりながら「繋がり」を持つことを重要視しています。

問 長寿福祉課地域包括支援センター (☎78-2311)

info

19

介護予防活動団体
交流会

～広げよう、介護予防の輪！～

市内には、介護予防サポーターや地域住民の活躍で、自主的に介護予防活動を行う団体が増えています。市では、このような活動により“身近な通いの場”がさらに広がることを期待して、活動団体交流会を開催しています。

交流会は、和気あいあいとした雰囲気の中で活動内容や楽しく続けるコツなどの情報を交換し、仲間づくりの機会にもなっています。ぜひ参加ください。

- 日時 9月6日(金)／午後1時30分～3時30分
- 場所 市役所本庁舎2階 会議室25・26
- 対象 介護予防活動を行っている団体(体操の会、閉じこもり予防サロンなどの会)
- 参加者 1団体から5人程度
- 申込み 8月20日(火)まで、下記へ



問 長寿福祉課地域包括支援センター (☎78-2311)

info

21

児童扶養手当
「現況届」の提出未婚の児童扶養手当受給者に
臨時・特別給付金を支給します

児童扶養手当受給者のうち、これまで結婚をしたことがない方に臨時・特別給付金を支給します。詳しくは、「現況届」に同封のチラシをご覧ください。

児童扶養手当を引き続き受給するためには、8月中に「現況届」の提出が必要です。

受給されている方には、7月中に「現況届」を送付しますので、8月1日現在の状況等を記入の上、必ず受給者本人が来庁して提出ください。

- ※「現況届」の提出がないときや、受給要件を満たしていないときは、児童扶養手当が支給されません。
- ※「児童扶養手当一部支給停止適用除外届出書」が同封されている方は、「現況届」と一緒に提出してください。

問 子ども未来課児童福祉班 (☎78-0166) または各総合支所

湯沢七夕健康マラソン 交通規制のお知らせ



湯沢七夕健康マラソン開催に伴い、8月7日(水)は下図の時間帯で一部の道路が車両通行止めとなります。皆さまにはご不便をお掛けしますがマラソン参加者等の安全確保のため、ご理解ご協力をお願いします。

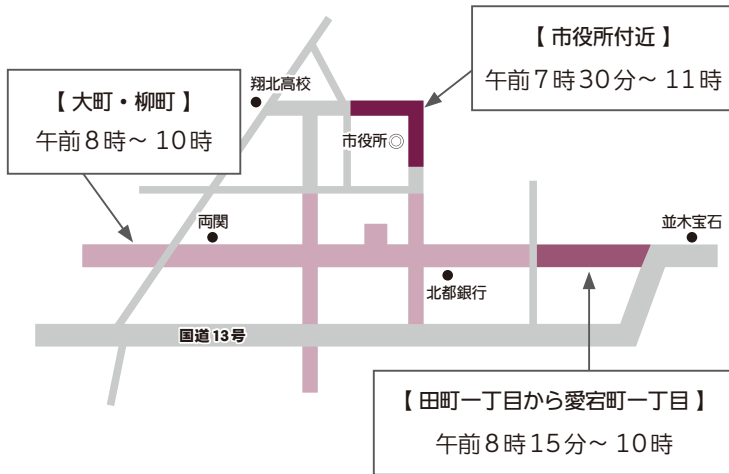

湯沢七夕健康マラソン大会実行委員会事務局 (生涯学習課スポーツ振興班内 ☎ 55-8286)

Yuzawa's Sports Information

ユースポ

※市のホームページにもスポーツ情報を掲載しています。
「トップページ→暮らしのガイド→スポーツ」

第36回 おがち健康マラソン

9月29日(日) 午前10時スタート

参加者募集!!

- 主会場 雄勝中学校グラウンド
- 対象 健康で所定距離を完走できる方
- 種目
 - ・親子ペア = 1.5 km (未就学児と保護者)
 - ・小学校1～3年男女 = 1.5 km
 - ・小学校4～6年男 = 3 km
 - ・中学生男女 = 3 km
 - ・一般男女 (高校生以上) = 3 km
 - ・一般男女 (高校生以上) = 5 km
- 申込み期限 8月23日(金)
- 申込み方法 所定の申込払込用紙 (郵便振替払込取扱票) に必要事項を記入の上、参加料を郵便局から送金いただくか、実行委員会事務局に持参ください。
- 第36回 おがち健康マラソン実行委員会事務局 (雄勝スポーツセンター内 ☎ 55-2277)

8月 図書館だより

稲川カルチャーセンターからの図書案内

フライパンひとつで、麺

武蔵 裕子

麺の種類は、パスタ、冷凍麺、中華蒸し麺の3種類。お昼や夜食など誰でも失敗なく、さっとできるものばかりを集めた、フライパンひとつで作れる62のレシピです。



湯沢図書館からのお知らせ

第9回 湯沢図書館クイズ検定 (休館日を除く)

- 期間 7月22日(月)～9月1日(日)
- 場所 湯沢図書館 特集コーナー
・全問正解者へプレゼントあり【先着50人】

夜の図書館『七夕おはなし会』

- 日時 8月5日(月)/午後7時～8時
- 場所 湯沢図書館2階 集会場



今月の休館日

- 湯 1日(木)、11日(日)、12日(月)、18日(日)
- 雄 毎週月曜日、11日(日)、13日(火)
- 稲 休館日はありません
- 皆 毎週土・日曜日、祝日

一般図書

湯	皇后雅子	石井 勤
湯	あっくんはたべられない	あっくん
湯	虫ざらいはなおるかな?	金井 真紀
湯	奥羽本線、羽越本線	牧野 和人
湯	知れば知るほど行司・呼出し・床山	「相撲」編集部
雄	絵手紙描き方のヒント 春夏秋冬100選	上岡 ひろ子
雄	山登り&キャンプ アウトドア旅の道具 BOOK	樫出版社
稲	みどりばの子どもたち	岩本 俊夫

児童図書

湯	ねん菌〈へんけい菌〉	川上 新一
湯	うまれたよ! イモリ	関 慎太郎
湯	くまのヨーキさんとちいさなむら	おまた たかこ
湯	ヘニクラゲは不老不死	小野寺 佑紀
湯	ものがたり西洋音楽史	近藤 謙
雄	ピクチャーベディアなんでもいっぱい大図鑑	スミノエ協会
雄	昔話廷全3巻	NHK Eテレ「昔話廷」制作班
稲	中学生からの勉強のやり方	清水 章弘
皆	はだかのおうじさま	くすのき しげのり

ここで紹介した図書は一部です。
新着図書情報は、市ホームページでもご覧いただけます。

水 WEDNESDAY	木 THURSDAY	金 FRIDAY	土 SATURDAY
学校閉庁 ■学校閉庁期間 8月13日(水)～15日(木) ※期間中は教職員が不在のため、電話の対応もできません。緊急の場合は、下記までご連絡ください。 ☎ 学校教育課指導班 (☎73-2162)	1 <ul style="list-style-type: none"> 胃 湯沢コミュニティセンター 骨 市役所本庁舎 	2 <ul style="list-style-type: none"> 胃 湯沢コミュニティセンター 骨 市役所本庁舎 	3 <ul style="list-style-type: none"> 胃 湯沢コミュニティセンター 骨 市役所本庁舎
7	8 <ul style="list-style-type: none"> 4カ月児 健診 	9 <ul style="list-style-type: none"> ◆5歳児教育相談会 ■場所 湯沢文化会館3階 ■時間 14:00～15:30 ■対象 8月生まれの5歳児 ☎ 学校教育課 (☎73-2162) 	10
14	15	16	17 <ul style="list-style-type: none"> 稲川カルチャーセンター 10:00～11:00
21	22 <ul style="list-style-type: none"> 1歳児 育児相談会 	23	24
28 <ul style="list-style-type: none"> ◆司法書士無料法律相談 ■場所 市役所本庁舎 会議室22 ■時間 15:00～(1回30分間) ☎ ぐらしの相談課 (☎73-2115) 	29 <ul style="list-style-type: none"> 子乳 雄勝地域 3歳児健診 	30	31

乳幼児健康診査等	日	健診等	場 所	受付時間	対 象	内 容
※乳幼児健康診査は、個人通知をしませんので、日時・会場をお確かめの上、おいでください。(ただし、2歳児歯科健診と3歳児健診は除く) ※アンケート・母子手帳・バスタオル・その他必要に応じて着替えやおむつ等を持参してください。 ※アンケート用紙はすすくノートにつづられています。 ☎ 健康対策課母子保健班 (☎56-8133)	8Ⓢ	4カ月児健診	市役所本庁舎2階	13:00～13:30	平成31年4月生まれのお子さん	身体測定・診察・育児相談・離乳食相談
	20Ⓢ	7カ月児健診	市役所本庁舎2階	13:00～13:30	平成30年12月生まれのお子さん	身体測定・診察・育児相談・離乳食相談・ブックスタート
	22Ⓢ	1歳児育児相談会	湯沢雄勝広域交流センター	平成30年7月生まれ 9:45～10:00 平成30年8月生まれ 13:00～13:15	平成30年7月・8月生まれのお子さん	身体測定・育児相談・栄養相談・歯科相談
	27Ⓢ	1歳6カ月児健診	湯沢雄勝広域交流センター	13:00～13:30	平成30年1月生まれのお子さん	身体測定・内科、歯科診察・育児一般相談・幼児栄養相談
	29Ⓢ	3歳児健診	湯沢雄勝広域交流センター	13:00～13:30	平成28年6月生まれのお子さん	身体測定・内科、歯科診察・目、耳の検査・尿検査・育児相談・幼児栄養相談

こころの健康相談会

一人で苦しまないで、相談してみませんか。臨床心理士による心の健康に関する相談会を開催します。相談は無料、完全予約制ですので希望する方は下記まで申込みください。

■日 時 8月22日(木)/午前11時、午後1時、2時、3時
 ■場 所 市役所本庁舎3階 会議室34
 ☎ 健康対策課健康企画班 (☎73-2124)

ほっとサロン

日	内 容	時 間
3Ⓢ	雄勝文化会館オービオン (視聴覚ホール)	15:00～16:00
7Ⓢ	よねや稲川店(お休み処コーナー「アラ!どうも」)	13:00～15:00
21Ⓢ	湯沢勤労青少年ホーム (倶楽部)	

☎ 健康対策課健康企画班 (☎73-2124)

年金相談 年金出張相談(要予約)

■日 時 8月14日、21日、28日 / 午前10時～正午、午後1時～3時
 ■場 所 湯沢商工会議所
 ■予約先 大曲年金事務所 (☎0187-63-2296)
 ☎ 市民課国保年金班 (☎55-8164)

カレンダーについて

特定健康診査の種別および受診場所 ※種別や受付時間などはカレンダー枠外に記載

各アイコンの説明および場所などの詳細については、カレンダー枠外の記事をご覧ください。

12 ☎ 湯沢雄勝広域交流センター
 ☎ 小野地区センター
 ☎ 子乳 稲川地域

乳幼児健診 (後期) 子乳
 年金相談

カレンダーは、広報紙から取り外してご利用できます。

夜の戸籍等証明書の交付

■日 時 毎週火・木曜日(祝日除く) / 午後7時まで
 ■場 所 市役所本庁舎市民課
 ☎ 市民課住民班 (☎73-2116)

ポプラ社の楽しいおはなし会

NEW
超

大型絵本がやってくる!!

「おまえ うまそうだな」



高さ
147cm



見開き
240cm

ポプラ社 読書アドバイザー
堀 玲子

**申込不要
参加無料**

**かいけつゾロリも
やってくる!**

みんな
あそびに
きてくれよな!

キーボード演奏
村山祐季子先生



日時 8月24日(土)

おはなし会 10:00~10:45

撮影会 10:45~11:45頃

会場 湯沢文化会館 中ホール



アッチとおどろろ!



いっしょに写真を撮ろう!

※カメラはお持ちください。

すてきなプレゼントをさしあげます!!

お問い合わせ

湯沢市教育委員会 生涯学習課

TEL0183-73-2163 (受付時間8:30~17:15)

ゆぎわの

夏祭り

～令和元年～



七夕 とうろうまつり

8月5日(月)～7日(水)

- ◆場 所 市街地一円
- ◆開催時間 5日/午後1時～9時30分
6日/午前11時～午後9時30分
7日/午前7時30分～午後8時30分

問 湯沢市観光物産協会 (☎73-0415)

雄勝 大花火大会

8月8日(水)/午後7時30分 打ち上げ開始

- ◆場 所 役内川新万石橋上流
- 問 湯沢市雄勝観光協会 (☎52-2200)



屋形舟繰り出し・花火ショー

8月16日(金)/午後6時30分～10時ころ

- ◆会 場 横手市蛇の崎川原、蛇の崎橋周辺

各町内が屋形舟を繰り出し、御霊を送ります。川原で供養をすませた舟が、蛇の崎橋の上でぶつかり合うと、まつりは一気にクライマックスへ。



横手の夏を彩る 送り盆まつり

【まつりの由来】

江戸中期の大飢饉で亡くなられた人々を供養するため、ワラで作った舟に法名を書いた短冊を下げ、川原に繰り出したのが始まりと伝えられています。

市民盆おどり・屋形舟鑑賞会

8月15日(木)/午後7時10分～9時10分

- ◆会 場 横手市役所本庁舎前おまつり広場

約1,000人の踊りの輪。飛び入り参加も大歓迎です！踊りの輪の中では屋形舟の鑑賞会も行います。迫力ある屋形舟をぜひ間近をご覧ください。

▷送り盆まつり情報はここから

横手市観光協会ホームページ (<https://www.yokotekamakura.com>)

近隣のイベント情報

横手市の夏祭り



盆市

8月12日(月)・13日(火)
午前5時～正午ごろ

◆場所 中央公園入口広場

問 観光・ジオパーク推進課
観光物産班 (☎55-8180)



仮装盆おどり大会

8月21日(水) / 午後7時30分

※参加申込は8月16日(金)まで

◆場所 雄勝横堀商店街通り

問 湯沢市雄勝観光協会 (☎52-2200)



大名行列

9月22日(日) / 午前9時30分

◆場所 市街地一円

問 大名行列保存会 藤田 (☎090-3098-8513)

※下記の「近隣のイベント情報」は、横手市、羽後町とのコラボレーション企画です。「市報よこて」「広報うご」の8月1日号にはゆざわの夏祭りが掲載されています。

西馬音内盆踊り

8月16日(土)～18日(日)

午後7時30分～11時(最終日は11時30分)

◆場所 羽後町西馬音内本町通り

日本三大盆踊りの一つに数えられる羽後町伝統の盆踊りは、素朴で野趣あふれる囃子と流れるように優美で緩やかな動きの踊りが特徴です。その由来は、七百年余りに源信という修行僧が伝えた豊年祈願の踊りと西馬音内城主小野一族の遺臣や領民が主君を偲んで捧げた供養の踊りが合流・融合したものと伝えられています。

かがり火に映える美しい衣装、目深に被る編笠や彦三頭巾で踊る者の顔をあらわにしない独特の風体は、幻想的で非現実的な妖しい雰囲気漂わせ、人々を幽玄の世界へと誘います。



問 羽後町役場企画商工課 (☎62-2111 内線 223・224)

近隣のイベント情報

羽後町の夏祭り

はぬ 藍と端縫いまつり

8月3日(土)・4日(日) / 午前10時～午後4時
(2日間展示と1日だけ展示のご家庭がございます。)

◆場所 西馬音内盆踊り会場周辺

西馬音内盆踊りの貴重な端縫い衣装などを、まち歩きしながら観ることができる特別なイベントです。ぜひお越しください。

お問い合わせ

0183-73-2122

湯沢市福祉保健部福祉課
地域福祉班



会場。市役所本庁舎(2階会議室)
湯沢市佐竹町1番1号

(最終受付 20時30分)

18時30分〜21時

令和元年9月6日(金)

ゆげわ

生活まるごと相談会

主催 ライフステージ・サポート体制推進会議
(多様化・複雑化する福祉ニーズを関係機関の連携により
包括的にサポートする体制の構築を目的とする会議)

- 生活に関する様々なことを、専門の機関に相談できます
- 相談の事前予約を受け付けています
→上記お問い合わせまでお電話ください
- 当日来所されての受付も可能です
※予約の方を優先させていただくため
お待ちいただく場合があります
- 託児スペースをご用意しております
- 日中仕事で相談できない方等、
どなたでもお気軽にご利用ください

秘密厳守/相談無料/個室対応

相談例

①くらしの相談に関すること

②障がい児(者)の日常生活等に関すること
②障害福祉サービスについて

③生活費が足りず、困っている
③ニート、ひきこもり

対応機関

・くらしの相談課

・湯沢市基幹相談支援センター
・ネットワーク協議会・相談支援部会

・福祉事務所
・湯沢市社会福祉協議会

④転職、就職など仕事に関すること
④働くことに悩みを抱えている

⑤高齢の方やご家族からの相談
⑤介護保険サービスについて

⑥心と体の健康のこと(保健師)
⑥子育てについての相談

・湯沢市社会福祉協議会
・就業・生活支援センター

・湯沢市地域包括支援センター
・湯沢雄勝老人福祉施設協議会

・子育て世代包括支援センター
・医療福祉相談室
・教育委員会 ・健康対策課

⑦話をきいてもらいたい

その他様々な相談内容に応じて専門の相談員が対応します

・ライフステージ・サポート体制推進委員

湯沢市ライフステージ・サポート体制推進委員構成
湯沢雄勝地域包括支援ネットワーク協議会、湯沢市社会福祉協議会
湯沢市地域包括支援センター、湯沢市基幹相談支援センター、
湯沢雄勝老人福祉施設協議会、湯沢市教育委員会、
雄勝中央病院医療福祉相談室、湯沢市関係各課

市民 カレンダー

8

August 2019

特定健康診査等の 各種検診について

健康対策課 (☎ 73-2124)

胃 胃がん検診
受付時間 6:00 ~ 7:00

子宮頸がん・乳がん検診
受付時間 12:30 ~ 13:00
※会場はすべて雄勝中央病院です。
対象地域ごとに受診してください。

骨 骨粗鬆症検診
受付時間 9:00 ~ 11:00
13:00 ~ 15:00
(皆瀬地域は午前のみとなります)
※年度内に40・45・50・55・60・65・70歳
になる女性が対象です

祝祭日救急歯科当番医
受付時間 9:00 ~ 12:00

◎当番医は変更になることがありますので、電話
で確認してから受診してください
◎問い合わせはカレンダー記載の各病院へ

おはなし会・読み聞かせなど

絵本の読み聞かせや手遊びなど、小さな
お子さんも楽しめます。
ご家族みなさんでどうぞ!!

日	内 容
4④	「和」のおはなし会
17④	おはなしの会 「ひまわり」によるおはなし会

問 湯沢図書館 (☎ 73-3040)
雄勝図書館 (☎ 52-5387)
稲川カルチャーセンター
(☎ 78-5557)

ゆざわ新鮮楽市

季節の旬の食材や農産物、日用雑貨品
が勢ぞろい!

■日 時 毎週日曜日/午前6時~9時
■場 所 中央公園多目的広場(湯沢生
涯学習センター隣)

問 ゆざわ新鮮楽市実行委員会事務局
(観光・ジオパーク推進課観光物産班
内 ☎ 55-8180)

日 SUNDAY	月 MONDAY	火 TUESDAY				
市税は納期限内に 納めましょう ※納期限までに納付がない場合は、納期限 後20日以内に督促状を発送します。納め 忘れのない口座振替をお勧めします。詳 しくは右記へ問い合わせください。 9月2日(月)が納期限の市税は 次のとおりです。 <table border="1"> <tr> <td>市・県民税</td> <td>第2期</td> </tr> <tr> <td>国民健康保険税</td> <td>第2期</td> </tr> </table> 問 税務課納税班 (☎ 73-2118)		市・県民税	第2期	国民健康保険税	第2期	弁護士無料法律相談 ■日 時 毎週月曜日(祝日除く)/午後 1時~(1回30分間) ■場 所 湯沢雄勝広域交流センター ■申込み 開催日の午前中まで、下記へ ■くらしの相談課 (☎ 73-2115)
市・県民税	第2期					
国民健康保険税	第2期					
4 骨 市役所本庁舎 雄勝文化会館3階 和室 10:00 ~ 祭市	5 胃 湯沢コミュニティセンター 祭市	6 祭市				
11 祭市	12 歯 志水歯科医院 ☎ 62-1338 祭市	13 祭市				
18 祭市	19 祭市	20 7カ月児 健診 祭市				
25 祭市	26 祭市	27 1歳6カ月児 健診 祭市				

子育て支援

日	内 容	時 間	場 所
1④	すくすく成長記録日	8:30~17:00	子育て支援総合センターすこやか
2④	すくすく成長記録日	8:30~17:00	子育て支援総合センターすこやか
5④	七夕祭り会	9:00~11:30	あがち子育て支援センター
	すくすく成長記録日	10:00~	稲川子育て支援センター
8④	すくすく成長記録日	9:00~15:00	あがち子育て支援センター
	すくすくランド(水遊び)	9:30~11:30	皆瀬子育て支援センター
15④	読み聞かせタイム	11:00~	子育て支援総合センターすこやか
21④	げんきっこクラブ(0歳児)	10:00~11:30	湯沢雄勝広域交流センター
22④	あしゃべりタイム	10:30~11:00	子育て支援総合センターすこやか
23④	こあらちゃんタイム	10:00~10:30	子育て支援総合センターすこやか
28④	げんきっこクラブ(1歳以上児)	10:00~11:30	湯沢雄勝広域交流センター
29④	チャレンジタイム(うちわ作り)	10:00~	稲川子育て支援センター
	誕生会(※要予約)	9:30~11:30	あがち子育て支援センター

七夕絵どうろうまつりの期間中(8月5日~7日)、
すこやか広場を午後8時まで開所しています。

問 子育て支援総合センターすこやか (☎ 72-3501)
稲川子育て支援センター (☎ 42-5222)
あがち子育て支援センター (☎ 52-5610)
皆瀬子育て支援センター (☎ 46-2446)

献 血

日	場 所	時 間
23④	雄勝中央病院	13:30~ 16:00

問 健康対策課 (☎ 73-2124)

月イチ♪コンサート

詳しくは、本紙20ページの「音楽
のまち「ゆざわ」」のコーナーをご覧
ください。



広報紙の表紙を
お子さんの写真に差し替えて
プレゼント!

お子さんの写真(電子データも含む)を提供いただいた方に、表紙
の写真差し替えた「広報ゆざわコネクト」をプレゼントします。

■対象者 1歳になるまでの赤ちゃん

問 協働事業推進課協働のまちづくり班 (☎ 55-8249 ☒ koho@city.yuzawa.lg.jp)

※申込みは、写真に「氏名」「住所」「電話番号」「お
子さんの名前・生年月日」「メッセージ(希望者の
み)」「必要部数」を添付してください。
※写真等は返却しません。

ゆざわ ジオパーク

「ジオカフェ」開催しています!

～お茶を片手にお話しませんか～

湯沢市ジオパーク推進協議会では、“ゆざわ”にしかない地域資源の価値を世界中の方に知ってもらうため、その価値の語り手となるガイドや地域のかたがたとの関わりを大切にしています。また、そうした関わりを保つため、関係者が一堂に会するイベントも積極的に開催しています。

ジオカフェでは、当協議会職員やガイドが毎回テーマに沿って地域資源の価値を伝えたり、参加者の気になっていることについて答えたりします。

第2回のテーマは「ゆざわジオパークの地質」です。ゆざわジオパークにおける特徴的



な岩石としては、院内石、関口石、^{じじょうけいせき}鱗状珪石、三途川層の化石などが挙げられます。これら岩石は手に取ってみると“ただの石ころ”のように感じますが、詳しく観察し調べてみると、形成の歴史さらには文化的な歴史が眠っていることに気づかされます。感動が湧き上がるような発見をジオカフェで知っていただけたらうれしいです。

◀「湯の又沢散策路」水量によっては、岩石の上を流れる沢が遊歩道になる。



▲「院内地区」院内石(写真上側)や銀製錬時の残渣(カラミ:写真下側)に出会える。

問い合わせ

湯沢市ジオパーク推進協議会
(観光・ジオパーク推進課ジオパーク推進班内)
TEL: 55-8195 FAX: 79-5057
E-mail: geopark@city.yuzawa.lg.jp
URL: <http://www.yuzawageopark.com>



- 日時 8月28日(水) 第2回 ジオカフェ
午前10時～正午、午後3時～5時
- 場所 市役所本庁舎 会議室25
- 持ち物 飲み物の入ったマイボトル
- 参加方法 申し込み不要ですが、できれば右記QRコードからアクセスして参加登録ください。



8月の

月イチ♪コンサート

- 日時 8月6日(火)/午後6時30分開演
- 会場 市役所本庁舎1階 市民ロビー
- 入場料 無料

サマーミュージックフェスティバル2019 ～プレコンサート～

星空を見上げたくなる 七夕コンサート vol.2



- 1部 クラリネット、ピアノ
- 2部 歌、ピアノ

出演

- ピアノ 原田 梢 廣田 ちひろ
クラリネット 大場 美里
歌 小番 葉 田中 裕子

9月の

月イチ♪コンサート 秋 MOON ジャズコンサート

- 日時 9月29日(日)/午後1時30分開演
- 会場 雄勝郡会議事堂記念館
- 出演 3 Colors 代表 佐藤 句哉 ^{さとう じゅんや}
- 入場料 無料



音楽のまち“ゆざわ”
仙台フィルと
「大いなる秋田」を歌う会
合唱奏者募集中!

info
22

**8月30日(金)～9月5日(木)は
防災週間**



9月1日は「防災の日」です。
近年は、ゲリラ豪雨や記録的な大雨による洪水、土砂崩れなど想定を超える災害が頻発しております。今年6月には山形県沖を震源とするマグニチュード6.8の地震が発生し、地域住民の暮らしに大きな被害をもたらしています。

また、これから台風が発生する時期となります。
各家庭においては、防災マップにより避難所や防災対策の基本的な事項を確認し、日頃から気象情報に十分注意するなど、災害に備えましょう。

☎ 総務課総合防災室 (☎ 55-8250)

緊急地震速報、大津波警報や噴火警報のほか弾道ミサイル発射など国から配信される緊急情報を瞬時に市民の皆さんへ伝達し、非常時に備えるためのJアラート全国一斉情報伝達訓練を行います。

訓練は、Jアラートにより消防庁から受信した情報をエフエムゆーとぴあに自動転送し、割り込み放送するものです。

※気象・地震活動の状況によっては、訓練が中止される場合があります。

info
23

**全国瞬時警報システム (Jアラート)
全国一斉情報伝達訓練**

- 訓練日時 8月28日(水) 午前11時頃
- 放送内容 「これは、Jアラートのテストです。」を3回繰り返します。

☎ 総務課総合防災室 (☎ 55-8250)

info
24

皆瀬診療所

皆瀬診療所では、6月4日から常勤の医師による診察が再開されました。これからも、市民のみなさまに、安心安全な医療をお届けします！

◆ 医師紹介

氏名：佐々木 一匡 先生
(出身地：北海道)

診療科：内科、外科



◆ 先生よりひとこと

岩手県の診療所に長く勤務しました。皆瀬診療所では、内科や外科の総合的な初期診療を行います。専門診療以外のごく日常的な診療やご相談に対応したいと思います。地域連携で市内の先生方にお世話になりながら診療することで、地域のかたがたに安心感を持っていただけたら幸いです。私自身も自然豊かな湯沢市での暮らしを楽しんでいきたいと思っています。趣味は、山菜採り、釣り、家庭菜園などです。どうぞよろしくお願いいたします。

◆ 診療体制

外来受付時間	月	火	水	木	金
午前8時30分～ 11時30分	○	○	○	×	○
午後1時30分～ 4時30分	○	×	○	×	○

○印：診療日
土・日、祝日は休診です。
火曜日午後は、訪問診療です。

お盆期間中の休診について 8月13日(火)から8月16日(金)まで休診します。

☎ 皆瀬診療所 (☎ 46-2226)

10月1日から

市の施設の 使用料等が変わります

info
25



◆改定の一例

湯沢市総合体育館（アマチュア等）	アリーナ	全面貸切使用／1時間につき	1,020円 ⇒ 1,030円
稲川交流スポーツエリア（アマチュア等）	屋内運動場	全面貸切使用／1時間につき	610円 ⇒ 620円
雄勝文化会館	メインホール	午前9時から午後5時（土・日・祝日）	14,680円 ⇒ 14,940円
湯沢生涯学習センター	第1集会室	開館から正午まで	610円 ⇒ 620円

社会保障制度安定化のため、10月1日から消費税率が10%に引き上げられることに伴い、市の施設の使用料や手数料の一部を改定します。これは、電気料や燃料費など、施設の維持管理等に必要な経費にかかる消費税の引き上げ分について、施設を利用される皆さんに負担をお願いするものです。ご理解ご協力をお願いします。

改定する使用料等については、市ホームページをご覧ください。

なお、上下水道料金については、原則として11月の検針分から改定となります。

問 総務課総務法制班（☎73-2112）

info
26

不要になった「子ども服」を お譲りください！

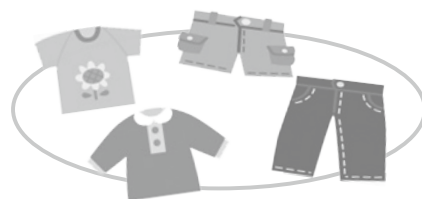

9月8日(日)に開催する「出会い子育てわくわくフェスタ」会場内にリサイクルコーナーを設置するため、お子さんの成長に伴い不要になった衣類がありましたら、お譲りください。

■提供いただきたいもの

サイズが130センチくらいまでの衣類で、クリーニングまたは洗濯済のもの
※肌着は新品のみ受け付けます。

■受付場所 子育て支援総合センター、子ども未来課、各子育て支援センター、幼稚園、保育園、こども園

■募集期限 8月30日(金)

「出会い子育てわくわくフェスタ」

- ▶日時 9月8日(日)／午前9時30分～正午
- ▶場所 市役所本庁舎1、2階

問 子ども未来課子育て支援総合センター（☎72-3501）

問 総務課総務法制班（☎⑦2112）

▽非核・平和都市事業
「平和と学びポスター展」
 子ども向けに、戦争の悲惨さと平和の大切さを分かりやすく学ぶポスターを展示します。
 ▼日時：8月8日(木)／午後1時～16日(金)／午後4時
 ▼場所：市役所本庁舎1階 市民ロビー

【原爆が投下された日時】
 広島：8月6日 午前8時15分
 長崎：8月9日 午前11時2分

広島市と長崎市では、原爆死没者の御冥福と世界恒久平和を願い、74年前に原爆が投下された時刻に1分間の黙とうを捧げることにしています。
 この趣旨をご理解の上、それぞれの家庭や職場、地域でも黙とうをお願いします。

慰霊と恒久平和を祈り

原爆犠牲者に 黙とうを

info
27

図1 年代別自殺者数(女性)
(H17～29)



図2 年代別男女別自殺者数 (H17～29)



健康対策課健康企画班 (☎73-2124)

湯沢市の年代別自殺者数は、女性は70歳代が最も多く、60歳代から80歳代の高齢者に多い傾向があります(図1)。また、男女の合計数では、60歳代以上が全体の45・9%と約半数を占めています。

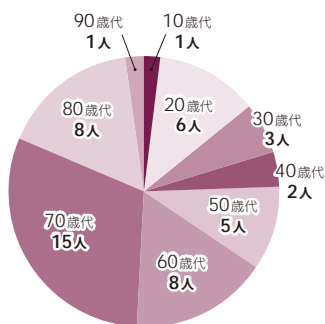
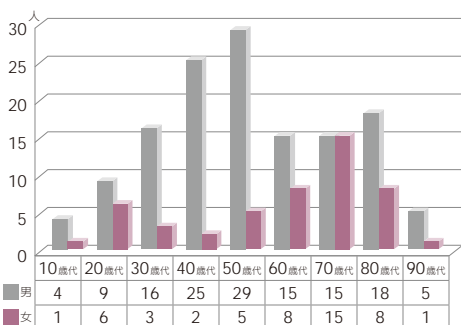
今年度の「いのちをつなぐゆざわ通信」は、高齢者の『こころの健康』をテーマにして、こころの不調の要因や特徴などを連載します。市民の大切な命を守るため、私たち一人一人に何ができるのか一緒に考えてみませんか。

市の自殺者数は、平成19年の24人をピークに減少し、昨年は8人となりました(暫定値)。全国一自殺者数が多い状況が続いていた秋田県も、平成15年の519人をピークに昨年は199人となり、昭和37年以来57年ぶりに200人を切りました。しかし、今年に入り、県内では80歳以上の高齢者の自殺者数が急増しています。

① 包括的な支援のための連携推進
② 高齢者の健康不安に対する支援
③ 孤立を防ぎ、社会参加を促す支援
④ 生活不安を抱える高齢者に対する支援

市民の皆さんに自殺予防に関するさまざまな情報を発信してきた「いのちをつなぐゆざわ通信」は今年で6年目に入ります。

市民の皆さんに自殺予防に関するさまざまな情報を発信してきました(図2)。昨年度に策定した湯沢市自殺対策計画では「高齢者対策」を重点施策の一つとしており、次の4点について重点的に取り組んでいきます。

① 包括的な支援のための連携推進
② 高齢者の健康不安に対する支援
③ 孤立を防ぎ、社会参加を促す支援
④ 生活不安を抱える高齢者に対する支援

いのちをつなぐゆざわ通信

高齢者の命を守るために

第29回

ゆざわPR隊の「こなたあるんし」

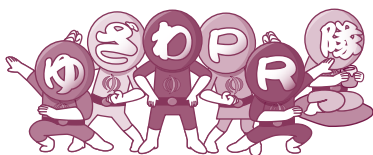

ゆざわPR隊が掘り起こした湯沢の魅力の中には、湯沢市民でも「へえ～こんなものが湯沢にあったんだ～」と思うネタもありますよ。湯沢にひっそり潜んでいた魅力に、あなたも心を動かされるはず！ちょっとご紹介します。



ゆざわPR隊 Facebook はこちらからどうぞ。

美人の目元にまつわる不思議

湯沢市では、毎年8月5日～7日の3日間、『七夕絵どうろうまつり』が開催されます。和服姿に浮世絵風…大小の絵どうろうに描かれた“あでやか美女”が花を添えるこのお祭り。そのメインともいえる美人画には、ちょっとした不思議があるんです。

それは、“描かれた美人が、描き手に似る”ということ。全体の雰囲気はもちろん、目元がそっくり！なんて場合が、結構多い。(ちなみに、描き手が男性となると、奥さんやお母さんなど、“身近な女性に似る”という現象が起こります。)

嘘か誠かは描いてみりゃ、わかる。毎年5月頃には、観光物産協会が講習会を開催しています。縦180cmに横90cm。それを2枚を描かねばならぬのは、はっきりいって正直 大変。それでも、気分はプチ美大生。見る側から描く側へ。一歩踏み込んだお祭りの楽しみ方、オススメです。

ゆざわPR隊のケイでした！

(写真は湯沢駅構内に展示されている作品。描き手の“留美”さんに、やっぱり似てるんですよ、これが。)



info 28 スポーツ

湯沢市民総合体育大会

剣道競技

▼日時：9月23日(月)／午前9時

▼場所：総合体育館

▼参加料：300円

▼参加資格：市内在住で小学生以上の方または市内に勤務する方

▼申込み：9月5日(木)まで、左記へ
問 湯沢市雄勝郡剣道連盟事務局 須田(☎080・52225・4511)



ミニスポーツ体験教室

第2期 参加者募集

▼日時：9月～12月の隔週月曜日
／午後1時30分～3時30分(全8回)

▼場所：総合体育館ほか

▼種目：パークゴルフ、スカイクロス、ミニテニスなど

▼対象：市内在住の18歳以上の方(高校生を除く)

▼定員：30人

▼講師：三浦敬樹さん(健康運動指導士)／小野正夫さん(市ハイ)

クゴルフ協会)

▼参加料：千円

▼申込み：参加料を添えて、総合体育館へ申し込んでください。

問 生涯学習課スポーツ振興班(☎558286)

info 29

講座

色えんぴつでうちわに絵を描いてみる。

参加者募集

身近にある色えんぴつでうちわに絵を描いてみる。
そんな体験も良いと思う。意外な作品ができるかも!?

▼日時：8月9日(金)／午後1時30分

▼場所：稲川カルチャーセンター

▼参加料：500円(当日集金)

▼対象：市内在住の方
※小学校低学年のお子さんは親子で参加ください。

▼定員：10人(先着順)
問 稲川カルチャーセンター(☎558286)



【中級パソコン教室】

エクセル2007

エクセルを利用した実務に役立つ表計算とグラフ作成

▼日時：8月23日～9月20日まで
の毎週金曜／午後1時30分～3時30分

▼場所：湯沢生涯学習センター

▼講師：中村政夫さん

▼受講料：1300円

▼対象：市内在住または在勤でエクセルを操作できる方

▼持ち物：USBメモリ

▼定員：16人(先着順)

▼申込み：8月6日(火)／8時30分
※受講料持参の上、左記までお越しください。

問 湯沢生涯学習センター(☎331132)



【生き生き体験学級】

「布はり小物作り教室」

受講生募集

身近にある物で作る可愛い雑貨
▼日時：8月29日(木)／午前10時～正午

▼場所：湯沢生涯学習センター
▼受講料：600円

▼定員：15人(先着順)
▼申込み：8月6日(火)8時30分
※受講料持参の上、左記までお越しください。

問 湯沢生涯学習センター(☎331132)

info 30

お知らせ

参加・協働のまちづくり提案
型補助金事業 公開プレゼン
テーション開催

今年度第2回目に応募のあった事業について公開プレゼンテーションによる審査を行います。申込みは不要ですので、ぜひ来場ください。

▼日時：8月24日(土)／午前9時

▼会場：市役所本庁舎2階 会議室25・26
問 協働事業推進課協働のまちづくり班(☎558249)



ゆざわの指定文化財展

市では、湯沢市の歴史や文化、自然を理解するうえで重要な価値を持つさまざまな文化財の保存・活用に取り組んでいます。

この文化財を七夕まつりの3日間限定で公開しますので、貴重な文化財をじっくりとご覧ください。

▼日時：8月5日(月)・6日(火)／午前9時～午後8時

8月7日(水)／午前9時～午後6時

▼場所：雄勝郡会議事堂記念館

問 生涯学習課社会教育文化班 (☎③2163)



除雪機械オペレーター募集

▼内容：除雪機械による除排雪とその他の作業

▼募集人員：若干名

▼雇用期間：11月15日(金)～令和2年3月31日(火)

▼報酬：日額8700円

▼応募資格：次の全てに該当する方

①市内に住所があり、昭和39年4月2日以降に生まれた方

②普通自動車免許、大型特殊免許、車両系建設機械運転技能資格がある方

③市税に滞納がない方

▼応募期限：8月15日(木)

▼選考方法：8月下旬に面接等

▼応募方法：申込書に必要事項を記入の上、免許証および資格証の写し・市税完納証明書を添付し、左記まで提出ください。

問 建設課管理用地班 (☎③2155)



秋田県福祉相談センターによる身体障害者巡回相談(無料)

肢体に障がいのある方を対象に身体障害者手帳や義肢(主に骨格構造の方)の交付・修理に関する医学的判定、相談をお受けします。

▼日時：9月6日(金)／午前10時～正午(受付：午前9時30分～11時30分)

▼場所：横手市交流センター²

(わいわい)ふらぐら

※相談を希望される方は、事前に左記まで連絡をお願いします。

※補装具の交付を申請される方は、「印鑑」「身体障害者手帳」を持参ください。

問 福祉課障がい福祉班 (☎⑤8075)



「林道若畑中新田線」通行止め

7月下旬から11月下旬までの間は、湯沢側(高松新田)～皆瀬側(若畑)の林道が、法面改良工事のため通行できません。通行止めの期間や場所の詳細については、市ホームページをご覧ください。左記まで問い合わせください。

問 農林課林務班 (☎⑤8569)



生涯学習スペース

「TABIIJII(タビジイ)」開講

誰でも気軽に参加できる学びの場、共生社会を目指す場が出来ました。学習メニューの中から、その日にやりたいことを学習したり相談したりできます。

教員免許やカウンセリング有資格者、生涯学習人材バンク登録者などと楽しく生涯学習に取り組んでみませんか？

▼日時：毎月第1・第3土曜日／午後1時30分～4時

▼場所：「TABIIJII」(湯沢市大工町5-2 トータルサポートスクールリード学舎1階)

問 生涯学習課社会教育文化班 (☎③2163) またはリード学舎・阿部 (☎⑤8550)

お詫びと訂正

広報7月号28ページ「おくやみ」の記載に誤りがありました。

お詫びして訂正します。

(誤) 岩本 千恵子 → (正) 岩本 智恵子

広報7月号31ページ「Luminas「かがやくゆざわびと」」の本文1行目の記載に誤りがありました。

お詫びして訂正します。

(誤) 秋田銘菓醸株式会社 → (正) 秋田銘醸株式会社

市長 短信

「老化は口から」



▲桜堤防遊歩道完成記念式典テープカット

先頃、湯沢市雄勝郡歯科医師会と湯沢市雄勝郡の市町村と健康をテーマにした懇談会がありました。

勝部朝之先生から「老化は口から」という大変勉強になるお話がありましたので、少し紹介します。

食べる、かむ、しゃべる、飲む、歌う、息をするなど毎日口を動かさない日はありません。その口の働きが弱まってきたりませんか。

発音がはっきりしなくなったり、食事の時に食べこぼしが出てきたり、少しのことでもむせるようになったり、かめないものが増えたり、こういう症状がでてきたら要注意で、オーラルフレイル（口の働きの低下）の始まりだそうです。

口の老化防止のためには、まず食べる時に「よくかむ」癖をつけることが大事です。食事にはかみごたえのある食材をなるべく使い、豆類、ゴマ、わかめなどの海藻類や、干ししいたけなどの乾物類、

ハタハタのぶりっこ、いぶりがっこを食べるのも良いそうです。1回の食事で千回かむのが理想で、1日3度の食事だと3千回かむことになります。

また、「よくしゃべる」「よく笑う」「カラオケで歌う」など、大きな声で笑ったり歌ったりすることはオーラルフレイルの予防につながるそうです！

次にお口の健康チェックも大切です。ぜひ、歯科検診を受けてください。歯周病菌が脳梗塞や狭心症などを引き起こしやすくなると言われています。

検診を受けるとゆざわ健康ポイントもたまります！
最後に明るいニュースを一つご紹介します。

湯沢市の子どもの虫歯の罹患率がなんと一人あたり0.3本と全国平均を大きく下回っています。10年前からフッ素洗口と正しい歯磨きを推奨してきた結果です。湯沢の子どもたちいいぞ!!

市長日誌（6月）

- 1日(土) 小町改めの儀
- 2日(日) 白子川・姉倉沢川一斉クリーンアップ、湯沢雄勝地区水防訓練、隊友会県南地区支部協議会総会・懇親会
- 3日(月) 市議会6月定例会本会議
- 4日(火) 市議会6月定例会本会議
- 5日(水) 湯沢地域老人クラブ連合会第48回シルバー大運動会、市議会6月定例会本会議
- 6日(木) 株式会社秋田ふるさと村第136回取締役会（横手市）
- 7日(金) 公益社団法人湯沢市シルバー人材センター定時総会、湯沢市と雄勝地域振興局との行政懇談会
- 8日(土) 第52回小町まつり宵祭
- 10日(月) 湯沢雄勝広域市町村圏組合管理者会、湯沢市酒米研究会通常総会後の懇親会
- 11日(火) 第89回全国市長会議分科会および市長フォーラム（東京都）
- 12日(水) 第89回全国市長会議通常総会（東京都）、全国防災・危機管理トップセミナー（東京都）
- 13日(木) 市議会全員協議会
- 16日(日) 内閣官房長官菅義偉先生を囲む会、仙道地区市長との対話集会
- 17日(月) 秋田県市町村職員共済組合総会・意見交換会（秋田市）
- 18日(火) 県南6期成同盟会等合同要望会（東成瀬村ほか）、湯沢地区暴力追放推進委員会定期総会、湯沢地区行政員連絡会総会・懇親会
- 19日(水) 市議会6月定例会本会議
- 20日(木) 県南6期成同盟会等合同要望会・意見交換会（宮城県仙台市、東京都）
- 21日(金) 県南6期成同盟会等合同要望会（東京都）
- 22日(土) 秋ノ宮C.C.第500回記念講演ならびに湯沢市雄勝郡三師会合同講演会
- 23日(日) 湯沢市民ゴルフ大会表彰式ならびに懇親会

- 24日(月) 定例記者会見、湯沢市情報公開・個人情報保護審査会、湯沢雄勝広域市町村圏協議会全員協議会、湯沢雄勝広域市町村圏組合臨時会
- 25日(火) 湯沢市自治組織連絡協議会総会、湯沢市農業総合指導センター運営委員会、湯沢市若者や女性が輝くまちづくり推進協議会
- 26日(水) 株式会社秋田ふるさと村第26回定時株主総会（横手市）、県庁湯沢雄勝会（秋田市）
- 27日(木) 湯沢市農業振興地域整備促進協議会、こまち農業協同組合第21回通常総代会、湯沢市雄勝郡湯沢歯科医師会との懇談会
- 28日(金) 湯沢市民生委員・児童委員大会

■交際費報告

項目	6月分		
	内 訳	件数・個数	金額(円)
祝金及び寸志	中央公園愛護会総会後の懇親会寸志(清酒2升)	1	3,500
会 費	公益財団法人 隊友会 秋田県隊友会県南地区支部協議会総会・懇親会会費ほか	18	116,500
弔 慰 金 等		0	0
見 舞 金		0	0
協 賛 費	2019年原水爆禁止国民平和大行進への協賛金ほか	2	10,000
接 遇	訪問時の手土産代として	2	5,832
合 計		23	135,832

※各項目の詳細については、市ホームページをご覧ください。

消費生活センターだより

心配なとき、困ったときは、早めに相談を！

その電話「アポ電」かも!?

あやしい電話にご注意を！

身内や公的機関、実在する企業などのかたり、住所や家族構成、資産状況、クレジットカード情報を聞き出したり、所在を確認しようとする「アポ電」が全国で急増しております。

この「アポ電」に答えてしまうと個人情報を知られるだけでなく、さまざまな詐欺に狙われたり、強盗などの凶悪事件につながる場合もありますので注意しましょう。



- テレビ局** を名乗り テレビ番組で調査している。 預貯金はいくらある？ 一人暮らしか？
- 息子** を名乗り 重病になり精密検査が必要だ。 いくらなら用意できる？
- 市役所職員** を名乗り 還付金がある。 手続きするので取引銀行と口座番号、口座残高を確認したい…。
- 警察官** を名乗り 詐欺事件のリストに名前が載っている。 狙われているので、キャッシュカードの暗証番号を教えてください…。
- 金融機関** を名乗り あなたのキャッシュカードが悪用されているので、新しいカードに交換が必要…。
- 消防署員** を名乗り 災害時にすぐに救助できるように確認している。 一人暮らしか？ 家族構成は？



- ① 着信番号通知や録音機能を活用し、知らない電話番号からの電話に出るのは慎重に。
- ② 家族構成や資産状況、キャッシュカードの情報を聞かれたらすぐに電話を切りましょう。
- ③ 家族を名乗る電話も不審な点があればいったん切り、本人に連絡をとって確認しましょう。

不審な電話があったら、すぐに警察や消費生活センターにご相談ください。



国民年金の まめちしき

付加年金保険料の ご案内

国民年金の一般保険料に加えて付加保険料(月々400円)を納付すると、受給する年金を増やすことができます。

問 大曲年金事務所(☎0187-63-2296)、
市民課国保年金班(☎55-8164)

■納付できる方 国民年金第1号被保険者、任意加入被保険者(65歳以上の方を除く)

■付加保険料の月額 400円

■付加年金額 受給できる年金額は、「200円×付加保険料納付月数」です。例えば、20歳から60歳までの40年間、付加保険料を納付した場合の年金額は次のとおりとなります。



$$200円 \times 480月(40年) = 96,000円$$

※毎月の定額保険料(令和元年度:16,410円)を40年間納付した場合の老齢基礎年金(780,100円 ※令和元年度時点の金額)に合わせて受給できます。

■申込み 市役所本庁舎(保険年金の窓口)または各総合支所
※年金手帳、認印を持参してください。

■申込みの際に注意いただくこと

- ▷付加保険料は、申し込んだ月分からとなります。(さかのぼって納付できません。)
- ▷付加保険料の納期限は、翌月末日と定められています。
- ▷国民年金基金に加入している方は、付加保険料を納付することができません。
- ▷国民年金保険料免除該当者は、付加保険料を納付することができません。
- ▷農業者年金の被保険者は強制加入になります。

情報 掲示板

10月号の掲載情報の締め切り日

8月28日(水)

第34回湯沢市民雄勝地域ゴルフ大会

▼日時：9月1日(日) ▼場所：羽後カントリー倶楽部 ▼参加料：6千円(プレー代別途) ※当日の詳細は、申込みの際にお知らせします。 ▼申込み：8月23日(金)まで、左記へ
 ①NPO法人こまちハート・オブ・ゴールド(雄勝スポーツセンター内) ☎2277)

「別れの乳房」97歳 赤十字従軍看護婦の証言」上映会(入場無料)

赤十字の成り立ちや、元従軍看護婦の方のインタビューなどをもとにした、平和の尊さを考える映画の上映会を開催します。

▼日時：8月18日(日)／①午前10時30分～11時30分、②午後1時～2時、③午後3時～4時 ▼場所：ルミエール秋田 ▼申込み：左記へ電話またはホームページから

①日本赤十字社秋田県支部総務課(☎018-864-2731)

令和元年度特別支援教育かがやきミーティング

▼日時：8月20日(火)／午後1時45分～3時50分(受付は午後1時15分から) ▼場所：美郷町公民館 ▼定員：340人 ▼内容：山本純士さん(愛知県立大府特別支援学校 教諭・児童文学者) による講演

①南教育事務所(☎0182-321101)

早朝ヨーガ(参加無料)

誰でも簡単にできるヨーガとウォーキングで心身ともにリフレッシュしませんか？

▼開催：8～10月の毎週日曜日／午前7時から(雨天中止) ▼場所：中央公園音楽堂 ▼持ち物：敷物&ヨガマットまたはバスタオル ※申込み不要。
 ①日本ヨーガ療法学会認定ヨーガ療法士 高橋(☎090-5357-1009、✉hiroko.1118@docomo.ne.jp)

原寸図作成講習(受講料無料)

▼日時：8月22日(木)・23日(金)／午前9時～午後4時 ▼場所：大曲技術専門学校 ▼受講資格：現在お勤めしている方 ▼定員：10人

①大曲技術専門学校民間訓練支援室(☎0187-6321)

公共職業訓練(受講料無料)

▼日時：10月2日(水)～3月31日(火)／午

前9時20分～午後3時40分 ▼場所：ポリテクセンター秋田 ▼訓練科：電気設備技術科(13人)、ビル管理技術科(15人) ▼募集期限：8月30日(金) ※テキスト等は自己負担になります。

▼応募資格：ハローワークに求職申込みをされた方で、新たな技術・技能を身に付けて再就職を希望される方

①秋田職業能力開発促進センター訓練課受講第一係(☎018-873-3178)

行政書士無料相談会

▼日時：9月1日(日)／午前10時～午後3時 ▼場所：湯沢雄勝広域交流センター ▼内容：相続、遺言書、交通事故、会社設立、建設業許可申請など
 ①秋田県行政書士会湯沢雄勝支部 菅原(☎23757)

難病医療相談会(参加無料)

難病またはその疑いで治療中の方やご家族を対象に専門医などが相談をお受けします。お気軽に相談ください。

▼日時：9月7日(土)／午後1時30分～3時30分 ▼場所：湯沢雄勝広域交流センター ▼相談コーナー：①医療(膠原病、血液疾患、炎症性腸疾患、神経難病) ②機能訓練 ③お薬 ④福祉 ⑤ふれあい ▼申込み：8月23日(金)まで、左記へ。

①湯沢保健所(☎3524、FAX26156)

特設人権相談所を開設します(申込み不要・相談無料)

近隣との争いごと、扶養・相続などの相談を人権擁護委員がお受けします。
 ▼日時：8月9日(金)、23日(金)／午前10時～午後3時 ▼場所：湯沢生涯学習センター

①秋田地方務局大曲支局(☎0187-2100)

消防職員採用試験

▼試験区分：行政職(消防吏員)／上級・中級・初級 ▼採用予定人員：若干名 ▼一次試験：9月8日(日) ▼場所：湯沢雄勝広域市町村圏組合消防本部3階 ▼願書受付：8月21日(水)まで、左記へ ※受験資格や試験の詳細、申込用紙については、組合ホームページまたは消防本部、消防署および各分署でご確認ください。

①湯沢雄勝広域市町村圏組合消防本部 総務課(☎3152)

環境衛生施設(職務経験者)採用試験

▼試験区分：行政職・初級 ▼採用予定人員：1名 ▼勤務場所：湯沢火葬場 ▼受験資格：次のすべての要件を満たす方 ①昭和49年4月2日から平成元年4月1日生まれで高等学校以上を卒業 ②職務経験年数が5年以上

③採用後は湯沢市雄勝郡内に居住 ▼一次試験：9月22日(日) ▼場所：湯沢雄勝広域市町村圏組合清掃センター2

階 ※試験の詳細、申込用紙については、組合ホームページまたは左記でご確認ください。

●湯沢雄勝広域市町村圏組合総務財政課（☎③9691）

令和元年度就学義務猶予免除者等の中学校卒業程度認定試験

▼日時：10月24日（木）/午前10時～午後3時40分 ▼願書受付：8月19日（月）～9月6日（金） ※9月6日の消印有効

●秋田県義務教育課調整企画・教員免許班（☎018・860・5141）

放送大学10月入学生募集

テレビなどの放送やインターネットを通して学ぶ通信制大学の令和元年度第2学期入学の学生を募集します。

▼出願期限：9月20日（金）

●放送大学秋田学習センター（☎018・831・1997）

全国一斉「子ども的人権110番」強化週間

法務局では、左記のとおり強化週間を実施し、相談をお受けいたします。相談は人権擁護委員および法務局職員が担当し、秘密厳守で相談無料です。

▼日時：8月29日（木）～9月4日（水）/午前8時30分～午後7時（土・日曜日は午前10時～午後5時）

●子ども的人権110番（☎0120・007・110）

旧優生保護法に基づく優生手術等を受けた方に一時金を支給します

▼対象：現在、生存されている方で、昭和23年9月11日から平成8年9月25日までの間に、①優生手術を受けた方 ②生殖を不能にする手術または放射線の照射を受けた方 ▼一時金の金額：320万円 ▼請求期限：令和6年4月23日 ▼請求手続き：書類を左記へ直接または郵送で提出 ※制度の詳細については、左記専用電話へ

●秋田県保健・疾病対策課（☎018・860・1431）

バス車内事故防止キャンペーン

走行中のバス車内での事故を防止するため、ご利用の際は次のことを守りましょう。

- ①座席では必ずシートベルトを着用する
 - ②走行中は席を離れず、降りるときは、バスの扉が開いてから席を立つ
 - ③満席で立っているときは、吊革や握り棒にしっかりとつかまる
- 秋田県バス協会（☎018・863・5349）

河川堤防の刈草を無償でお譲りします

除草作業で発生した刈草を家畜の敷きワラなどに有効活用される方にお譲りします。

▼提供時期：9月上旬～10月中旬

●湯沢河川国道事務所十文字出張所（☎0182④0109）

「仕事もつ化計画」始動！

働き方・休み方を変える第一歩に、土日や夏季休暇（お盆休み）に年次有給休暇をプラスする「プラスワン休暇」を実施して、メリハリのある働き方で人生を充実させませんか。

●秋田県労働局（☎018・862・6684）

8020いい歯のお年寄り表彰（対象者募集）

80歳以上（昭和14年3月31日以前に生まれた方）で、20本以上（治療の有無にかかわらず）自分の歯を持っている方に認定証を交付します。（過去に認定を受けた方も対象です。） ▼募集期限：8月31日（土） ※指定の歯科医院等で口腔内診査を受けていただきます。

●雄勝地域振興局福祉環境部健康・予防課（湯沢保健所）（☎③6155）

山田の史跡めぐりツアー

▼日時：8月18日（日）/午前8時30分～

▼参加料：500円 ▼申込み：8月9日（金）まで左記へ（先着25人）

●山田地区センター（☎③3001）

中央公園市民清掃デー

▼日時：8月18日（日）/午前6時から1時間程度/雨天中止 ▼場所：湯沢生涯学習センター横の広場 ▼持ち物：清掃用具

●湯沢城址公園愛護会（☎③4023）

iPadを使った認知症予防トレーニング

みつおか式 **脳若**®

トレーニング

0Aステーション湯沢校

お問い合わせ 72-5522

広告

信頼のTKC会計人 税理士法人イソネット

「税のプロ」にお任せ!!!

個人向け 相続税 申告対策

法人向け 特例事業承継税制 支援 自社株100%贈与でも実質負担ゼロ

秋田横手事務所 0120-260-560 受付時間 平日9~17時

〒013-0051 秋田県横手市大屋新町字大平593-1

税理士法人イソネットは <https://isonet.tkcfn.com>

「経営革新等支援機関」です。イソネット 検索

広告



7月3日

児童生徒の国際感覚の醸成を

台湾の児童生徒14人が、7月2日から5日までの4日間、湯沢東小学校と湯沢北中学校に体験入学しました。

教育や自然・歴史・文化などの交流によって、市と台湾との交流人口の増加と、児童生徒の国際感覚の醸成を図ることを目的とした交流事業で、体験入学の受入れは今回が初。台湾の児童生徒らは授業体験のほか、まなぐ凧作りや“ゆざわジオパーク”の見学を行いました。

◀まなぐ凧作りをする台湾の児童生徒たち

▼三関産のさくらんぼ、秋ノ宮産のイチゴなどの果物を使ってオリジナルジュースを作りました



7月6日

官民連携による持続可能なまちづくりを

市は、株式会社北都銀行と東京海上日動火災保険株式会社との三者間で「地域振興に基づくパートナーシップ協定」を締結しました。

本協定は、平成25年に市が北都銀行と締結した「地域振興に関する協定」に基づく取組や活動を強化するため、東京海上日動を新たなパートナーとして迎え、さらなる地域振興に向けて連携協力することを目的としたもの。官民連携による持続可能なまちづくりをさらに進め、東京海上日動が児童向けに開発した「ぼうさい授業」の市内小学校での展開や、同社のネットワークを利用した物産PRの実施などが計画されています。



7月18日

▲写真左から北都銀行 取締役会長 齊藤永吉さん、鈴木市長、東京海上日動 秋田支店長 小沼広史さん

頑張るママたちを応援

湯沢市子育て支援総合センターの「すこやか広場」を会場に、子育て応援イベント「がんばるママへのご褒美タイム」が開催されました。

このイベントは、秋田県醗酵工業株式会社に勤める女性9人で構成された団体「A-ribbon (エー・リボン)」が、ママたちの日ごろのストレスを解消し、笑って育児を楽しめるようにと開催したもの。手遊びやリトミック、ハンドマッサージや子供服の交換会などが行われ、地元産の果物を入れて作ったオリジナルジュースを片手に、参加者たちは交流を深めていました。



7月14日

事務用いすで商店街を駆ける

商店街のにぎわいイベント「ゆざわの休日2019」が大町商店街で開催されました。

屋台の出店やステージイベントなどのほか、今年も「いす-1グランプリ」を開催。今回は7チームが出場、キャスター付きの事務用いすを使って、1チーム3人で1周200mのコースを2時間で何周できるかを競い合いました。

◀後ろ向きで地面を蹴り続けなければならない過酷なレース



7月3日

▲笑い声が絶えず、和気あいあいとした雰囲気と一緒にコースターを作りました



コースター作りで作業学習交流

湯沢青年会議所の会員らが、「稲川支援学校ではどのような生徒たちがどのような活動をしているのか知りたい」と、稲川支援学校中学部手工芸班の生徒4人と一緒に「クラフトコースター」を製作し、作業学習交流を行いました。

空き箱を再利用した台紙に、バンドテープを貼り付けて作られるクラフトコースター。テープを切る・貼る、ニス塗るなどの工程を分担して製作された150枚のコースターは、7月6日に開催された第49回秋田ブロック大会の出席者にお土産として配られました。

森の役割と重要性を学ぶ

「水と緑の森づくり税」を活用し、昨年から開催されている「森の学校2019」に雄勝小学校5年生の児童45人が参加しました。

児童らは東山森林公園へヤマモミジなど100本の植樹のほか、しいたけの種駒打ち体験やペン立て作りなどを行い、森林の持つ役割や重要性、自然環境の保全について学びました。

ペン立て作りの様子▶



6月28日

2019 東日本都道府県小学生陸上競技交流大会・北海道函館大会

8月17日

函館市千代台公園陸上競技場（北海道）

【男子1,500m】

湯沢東小学校6年 ふじた なつき 藤田 夏樹さん



第17回 全日本女子軟式野球学生選手権大会(中高生の部)

8月10日～12日 江戸川区臨海球技場ほか（東京都）

【秋田県チーム：秋田エスポワールガールズサン】



湯沢北中学校1年
まつだ なつき
松田 夏姫さん



稲川中学校1年
さとう なな
佐藤 那夏さん



稲川中学校2年
しょうじ れな
東海林 玲南さん



皆瀬中学校3年
たまき えりか
田牧 愛梨華さん

お誕生日	氏名	ご両親(敬称略)	行政区	地域
5/23	遠藤 是仁くん	義明・嘉代子	大倉	稲川
5/26	加藤 徹哉くん	丸幸・瑞恵	大町	湯沢
5/27	摂津 妃那ちゃん	拓也・万希子	光陽台	湯沢
5/28	庫山 晴輝くん	大輝・志央莉	両神	湯沢
5/30	戸澤 悠華ちゃん	裕・歩美	両替	稲川
5/31	伊藤 彩稀くん	由似	湯元	皆瀬
6/1	池部 あかりちゃん	直美・千恵	上八幡	湯沢
6/3	麻生 紗那ちゃん	孝一郎・美紗子	京政	稲川
6/3	佐藤 薫昂くん	祐太・亜矢子	白沢	皆瀬
6/5	佐藤 帆くん	泰昭・望	清水町第四の一	湯沢
6/6	高橋 涉吾くん	涉・順子	大工町第二	湯沢
6/10	藤田 光里ちゃん	鷹哉・雪絵	西大通り	湯沢
6/14	阿部 燕くん	宗之・朱里	榎 1	稲川
6/16	奈良 彩乃ちゃん	進矢・千尋	愛宕町第六	湯沢
6/18	遠藤 奏汰くん	大介・絵美	倉内東	湯沢
6/18	須藤 望月ちゃん	憲哉・早苗	上八幡	湯沢
6/26	高根 花旺ちゃん	翔平・友美	吹張町第三	湯沢



■ 6月1日～6月30日届け出分まで
 ※希望者のみ掲載しています。

※「こんにちわ」は、正しくは「こんにちは」ですが、広報ゆざわ「コネクト」のコンセプトとして「市民の『輪』をつくっていきたい」との思いから、本コーナーでは「わ」を使用し、「こんにちわ」としています。

■湯沢地域

死亡日	氏名(敬称略)	年齢	行政区
6/1	赤平 義弘	65	新 処
6/4	石山 静子	78	土 沢
6/5	藤原 夕カ	84	外 堀 下
6/6	阿部 利廣	71	若 葉 町
6/7	小菅生 俊子	95	さつき町
6/9	阿部 孝廣	62	上 倉 内
6/10	佐藤 スエノ	95	山田団地第一
6/10	高橋 廣志	90	西新町第一の二
6/11	佐藤 ミツ子	95	北 荒 町
6/11	松田 良子	88	緑 町
6/11	高橋 モトエ	81	清水町第五
6/12	木村 有治	85	御開地町第一
6/14	小川 ムツ子	85	下 角 間
6/14	佐藤 りつ子	70	吹張町第一
6/14	武田 ナオ	86	内前森第三
6/15	沼倉 辰雄	66	掬 上
6/17	谷藤 昭男	83	横 山
6/18	高橋 藤太郎	74	宇留院内
6/19	鎌田 正子	83	寺 沢 上
6/21	菅野 長子	78	関 口 上



■ 6月1日～6月30日届け出分まで ※希望者のみ掲載しています。

■湯沢地域

死亡日	氏名(敬称略)	年齢	行政区
6/22	高橋 洋子	66	須 川
6/24	高橋 トク	87	西新町第二
6/26	五十嵐 和子	86	新山田東
6/26	大場 トキ	86	中 村
6/27	菊地 助吉	102	横 山
6/28	奥山 自子	84	いさみが岡
6/28	黒沢 シゲ	94	中屋敷(山田)
6/29	高橋 キヨエ	92	上 新 田

■稲川地域

死亡日	氏名(敬称略)	年齢	行政区
6/1	阿部 定雄	101	鍛冶屋布2
6/2	柴田 タツエ	95	佐 野
6/5	後藤 健治郎	69	野 村 1
6/11	加藤 アキ	90	東 町 1
6/13	藤原 喜助	80	神 明 町
6/14	佐藤 昭一	90	御 嶽 堂

■稲川地域

死亡日	氏名(敬称略)	年齢	行政区
6/19	後藤 光一	82	大 倉
6/20	上坂 ノブ	95	神 明 町
6/21	佐藤 吉治	91	小 沢
6/22	阿部 ムツコ	86	榎 3
6/24	井上 四男	65	下 宿

■雄勝地域

死亡日	氏名(敬称略)	年齢	行政区
5/30	太田 茂夫	86	愛 宕 町
6/11	大沼 チエ	86	八 丁
6/24	和泉 道	98	飯 塚

■皆瀬地域

死亡日	氏名(敬称略)	年齢	行政区
6/1	佐藤 ナカ	87	沖 ノ 沢
6/24	伊藤 サダ子	84	小 安
6/24	高橋 憲一	68	沖 ノ 沢
6/28	佐藤 ミサ	90	瀬野ヶ沢



「多くのかたがたのご支援によっていただいた大変名誉ある勲章をありがたく思っています。地域と全国の林業、山村の未来づくりに、さらに取り組んでまいります」

功労をたたえて

令和元年度 春の叙勲 **旭日中綬章**【林業振興功労】

さとう しげよし
佐藤 重芳 さん (74)

平成16年から雄勝広域森林組合代表理事組合長、平成19年から秋田県森林組合連合会代表理事組合長、平成24年から秋田県緑化推進委員会理事長を務められています。

平成24年からは全国森林組合連合会代表理事組合長を2期6年にわたり務められ、手入れの行き届いていない森林を整備するための財源確保を目的とした「森林環境税」の創設で中心的な役割を果たされました。これを財源とする「森林環境譲与税」が、今年度から全国の県や市町村に配分されることになり、森林整備の推進による林業の活性化のみならず、国土の保全や地球温暖化防止など、国の森林政策においても多大な貢献をされました。

で自由にご使用ください。



みんなのひろば

Connect

写真、オリジナル作品、感想・お便り、レシピ など
皆さんからの投稿をお待ちしています。

「みんなのひろば」では、市民の皆さんからの投稿を募集しています。本ページのハガキでの投稿のほか、電子メールでも受け付けています。（写真は、電子メールでの投稿のほか、郵送でも受け付けています。）

協働事業推進課協働のまちづくり班

☎ 55-8249 FAX 73-2117 ✉ koho@city.yuzawa.lg.jp

投稿の際の注意と掲載のルール

- 点線で切り取り、切手を貼らずに投函してください。はがきの有効期限は令和2年3月31日までとなりますので、ご注意ください。
- このはがきは「みんなのひろば」のコーナーで掲載するイラスト・写真・川柳や、広報ゆざわ「コネクト」を読んだ感想やお便り、「クイズ」の回答にご利用ください。
- 原稿や作品は返却しません。
- はがきには、必ず住所、氏名、年齢、電話番号を書いてください。連絡先が書いていないものについては、掲載対象外となります。匿名やペンネームを希望される場合も、連絡先と氏名を必ず書いてください（プレゼント付きクイズなどに当選した場合、プレゼント品の発送の際にも必要となります）。
- 掲載希望多数の場合は、毎月その中から選択して掲載となります。



食物アレルギーなどで 困っている人の役に立つ仕事を

僕は2～3年前にテレビを見て、食物アレルギーで困っている人がいることを知りました。また、僕の身近にも食物アレルギーの人がいることを知り、その人たちの役に立つ仕事をしたいと思いました。勉強を頑張って知識を増やし、将来は、食物アレルギーの人がその食べ物を食べられるようにしたり、ベニテングダケなど毒性のあるものを食べられるようにするなど、食物の改良や無害化について研究していきたいと思っています。



洸英くんは
こんな人

理科と算数が得意だという洸英くん。3年生のころからバレーボールのスポ少「IVC-Kids」に所属し、ポジションはバックを務めています。担任の先生は、「洸英くんは理科に興味があり、知識が豊富。また、その知識の活用も出ています。ゲームが好きで、ゲームの中から学ぶこともあるようですが、メリハリを付けてやり過ぎには気を付けましょう(笑)」と話してくれました。

広報掲載の写真をプレゼント!

広報紙に掲載された写真(電子データ)をプレゼントします。メールまたは電話にて下記へ問い合わせください。

■対象となる写真

平成29年5月号からの「広報ゆざわ コネクト」紙面上に掲載された写真

■プレゼントの対象者

写真に写っている本人またはご家族の方

※メールで電子データをお渡しします。現像は行っていません。

☎ 協働事業推進課協働のまちづくり班
☎ 55-8249 FAX 73-2117 ✉ koho@city.yuzawa.lg.jp

アンケートにご協力をお願いします

広報ゆざわ「コネクト」に対するアンケートをお願いしています。下記設問への回答を、本ページのハガキ下部回答欄に記入の上、送付をお願いします。

- 設問1. 発行の回数について ①多い ②良い ③少ない
設問2. ページ数について ①多い ②良い ③少ない



湯沢市公式
Facebook

スマートフォン・タブレット用アプリ「マチイロ」で「ひびく・つながる広報ゆざわ コネクト」をご覧いただけます。

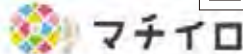

料金受取人払郵便

湯沢郵便局
承認
54

差出有効期間
令和2年3月
31日まで
(切手不要)

0 1 2 8 7 9 0

湯沢市佐竹町1番1号

湯沢市役所

協働事業推進課

協働のまちづくり班 行



(差出人)

■住所

■氏名(必ずお書きください) ■年齢 ■性別

歳 男・女

■電話番号

■広報紙掲載の場合のお名前表記 ※いずれかに○を入れてください。

本名・匿名・ペンネーム ()

※寄せられたお便りは広報紙上に掲載させていただく場合があります

■広報ゆざわ「コネクト」アンケートの回答	設問1.	設問2.
----------------------	------	------

ゆざわBiz

Yuzawa Biz

ゆざわの頑張る企業

株式会社 タカハシ (アザレアファッショングループ)

湯沢市愛宕町4-5-56 TEL: 73-8150 URL: http://www.azaleastyle.com

代表取締役社長 たかはし ぶんべい **高橋 文柄 さん**



カフェのオープンに向けて焙煎機を導入。
(食品事業部長 佐々木 啓さん：写真左、高橋さん：写真右)

ファッションだけにとどまらず、「食」などのライフスタイルの提案を

女性が輝き、活躍する職場

株式会社タカハシは、アザレアファッショングループとして「女性が輝く」を理念に、県内外に計6店舗、300社のファッションブランドを扱うセレクトショップを展開しています。今年の秋からは子ども服の販売を開始し、「大人に憧れる子どもが楽しめるスペース」を提供していきたいと思っています。また、新たにデザイナーを雇用し、来春の自社ブランド立ち上げのための準備も進めています。

アパレル関係の仕事ということもありますが、当社の従業員における女性の割合は7割以上です。多くの女性が活躍している職場ですので、在宅勤務や有給休暇の時間取得、育児休暇や介護休暇など、ワーク・ライフ・バランスの実現のための取り組みを積極的に進めています。

健康をテーマに、食品事業を展開

当社はアパレル関係の業務だけでなく、食品事業も展開しています。平成28年に由利本荘市にある当社店舗の2階に、素材と調理法にこだわり健康を

テーマにした食堂をオープンしました。また、元秋田県総合食品研究センター主席の高橋慶太郎氏と食材の研究開発を進め、4年間の共同研究の結果、うま味と糖度、抗酸化作用を最大限まで高めた餡子の開発に成功しました。この「奇跡の餡子」を使用した、餡子バー&カフェ「アンコッティエ(仮称)」を、当社の各店舗に順次併設していく準備を進めており、市内では来年の「犬っこまつり」までのオープンを目指しています。

市の観光の一助となる事業を

昔は「地産地消」というものは当たり前のことでしたが、生活が便利になり、効率化が進むにつれ、こうした概念は薄くなったと感じます。「奇跡の餡子」の原料となる原種小豆は、地元での栽培にこだわっています。これは、栽培農家を増やし、いずれば湯沢が「原種小豆栽培の里」と呼ばれるほど「地産地消」が進むことを願う私の強い思いからです。

ファッションだけにとどまらず、「食」などのさまざまなライフスタイルの提案も行なっていくことが、市の観光の一助となればうれしいですね。



湯沢市のほか、横手市、由利本荘市、県外では盛岡市(岩手県)、武蔵野市(東京都)にセレクトショップを展開



食堂を併設した由利本荘市の店舗。餡子バーとして秋のリニューアル準備のため、6月から食堂は休業中。



COOP 生活協同組合 コープあきた 広告

毎週平均**43,000人**がご利用中!!

個人宅配

「精進」地
お徳の「折詰」

「おひつり」
「おひつり」

配達手数料
優遇特典
通常の配達手数料
1回 ~~260円~~ **100円** (税込)

スマホで
らくらく
注文!

- 1.重いものやかさばるものも玄関先までお届け
- 2.食品をはじめ、多彩な商品(約5000点)
- 3.おひとりでも気軽にかんたんご注文(ネット注文も)

高齢者 満70歳以上の方	子育て お子様の年齢が 6歳未満まで適用 ※妊娠中の方も含む	介護 要介護認定を 受けた方	障がい者 障がい関係の手帳を お持ちの方
------------------------	--	-----------------------------	-----------------------------------

詳しくは下記電話番号へお問い合わせ、またはホームページでご確認ください。
最寄りのドライバーにもお気軽にお声をかけてください。

お問い合わせ
お申し込みは
0120-958080

ホームページも
チェック!!

コープあきた 検索

受付時間/月~金曜日9:00~19:00 土曜日9:00~12:00

お盆にお客さんの集まる家のお母さんへ、

毎日ぬぐくて大変だんしす、水分と塩分と料理のじつぷりで栄養も補給して下さいネ。七夕やお盆などお客さんで忙しくなりますが、お客さんお返し折詰オードブルで、おもてなしして下さい。うちの店は小さくても、地元の食材をたっぷり使った心をこめて手作りして頂くことは、大きな喜びで、言わせて下さい!

「七夕絵ろう折詰」
今更さんロシ、FMゆざわに出演して出展販売しました。三原牛すき、福島の五平餅、福島の五平餅、フットマト、セリ、など 2,100円

「予約受付中」 2,100円

一日70食・3日間限定
「七夕絵ろう折詰」

柳澤の店
折詰
7月21日(金)~25日(火)
8月19日(木)~24日(水)
20日(火)連休、26日(日)

お盆のご予約はお早めにお願ひします

柳澤の手作り
オードブル・折詰

好評 月替わり折詰 五月 朝顔折詰 六月 お月見折詰	折詰め 2,160円 3,240円	温盛り・オードブル 1歳3-6人分 5,400円 7,560円 10,800円
----------------------------------	-------------------------	---

配達もできます

100%

広告

家族葬から大型葬儀まで
ご葬儀の **あってよかった** に応えます。

福祉プラン

17万円~ (税別)

火葬までプラン

8万円~ (税別)

病院から直接会館へ、ご遺体のご安置も承ります。

虹のホール
翠翔殿 0120-72-6606
すいしょうでん

365日24時間体制 事前相談承ります

株式会社ジェイエイおがち葬祭センター
〒012-0865 秋田県湯沢市字沼樋105 TEL.0183-72-6606

お問い合わせ/協議事業推進課協働のまちづくり班
TEL.012-9501 秋田県湯沢市佐野町1番1号 (TEL.0183-73-2111 (代表)、FAX.73-2117)
ホームページ/ http://www.city.yuzawa.jp/ 広報のメール/ koho@city.yuzawa.jp
市長へのメール/ shicho@city.yuzawa.jp

ご自宅で安心して暮らせますように
お手伝い致します。
お気軽にご相談
ください。

福祉用具レンタル・販売

介護相談、ケアプラン作成

介護保険による住宅改修

福祉・介護の専門店

介護プラザ
すずらん

湯沢 ☎(0183) い〜ぶ くし
78-1294
湯沢市愛宕町二丁目6-22

大曲 ☎(0187)
63-1919
大仙市大曲須和町一丁目1-24

広告

※上記の事業所等の広告の内容と湯沢市の業務に関係はありません。

しず小町ちゃんを探せ!

広報の中のどこかに、「しず小町」ちゃんが隠れているよ!どこにいるのかな?みんな、探してみてね!!

WANTED!

人口と世帯数の動き

令和元年 6月30日現在

世帯数	17,831 世帯	前月比 (- 3世帯)
人口	44,749 人	前月比 (- 43人)
男	21,480 人	(- 12人)
女	23,269 人	(- 31人)