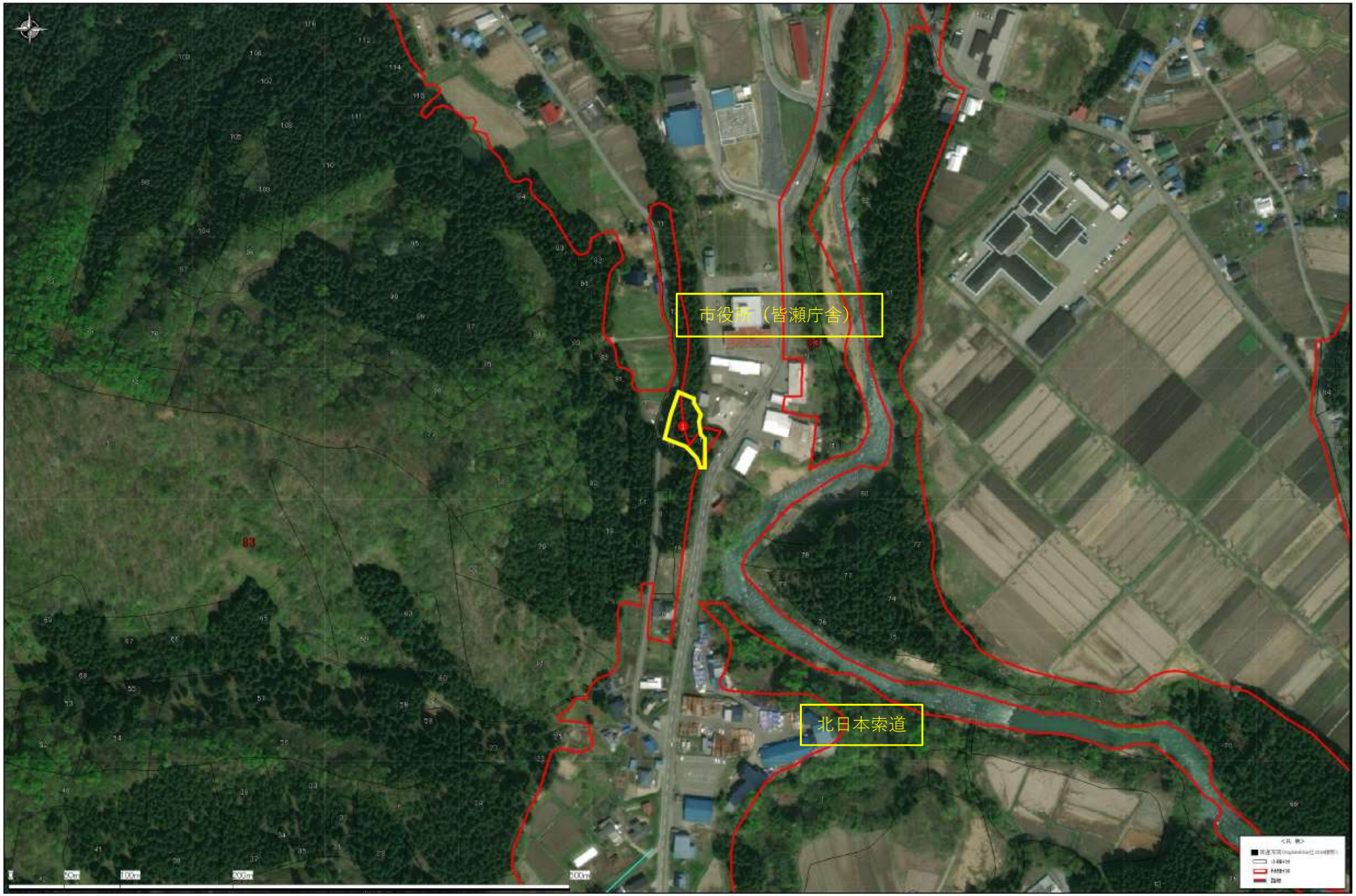
市役所（皆瀬庁舎）
北日本索道